



แบบฟอร์มการขอเผยแพร่ข้อมูลผ่านเว็บไซต์ของหน่วยงานในราชการบริหารส่วนกลาง  
สำนักงานปลัดกระทรวงสาธารณสุข  
ตามประกาศสำนักงานปลัดกระทรวงสาธารณสุข  
เรื่อง แนวทางการเผยแพร่ข้อมูลต่อสาธารณะผ่านเว็บไซต์ของหน่วยงาน พ.ศ.๒๕๖๑  
สำหรับหน่วยงานในราชการบริหารส่วนกลางสำนักงานปลัดกระทรวงสาธารณสุข

แบบฟอร์มการขอเผยแพร่ข้อมูลผ่านเว็บไซต์ของหน่วยงานในสังกัดสำนักงานปลัดกระทรวงสาธารณสุข	
ชื่อหน่วยงาน :.....โรงพยาบาลน้ำโสม.....	
วัน/เดือน/ปี :.....๒๐ ธันวาคม ๒๕๖๑.....	
หัวข้อ :.....มาตรการในการดำเนินการเพื่อส่งเสริมความโปร่งใสในการจัดซื้อจัดจ้าง.....	
รายละเอียดข้อมูล (โดยสรุปหรือเอกสารแนบ)	
๑. แผนปฏิบัติการจัดซื้อจัดจ้างประจำปี พ.ศ. ๒๕๖๒	
๒. หนังสือจัดสรรงบประมาณ	
๓. คำสั่งแต่งตั้งกรรมการและผู้รับผิดชอบการดำเนินงานตามมาตรการป้องกันการทุจริตระดับ หน่วยงาน และคำสั่งมอบหมายการปิดประกาศ หรือปลดประกาศ	
๔. ภาพถ่ายการเผยแพร่แผนฯ	
๕. มาตรการป้องกันการผลประโยชน์ทับซ้อนฯ	
๖. กรอบแนวทางการดำเนินการเพื่อส่งเสริมความโปร่งใสในการจัดซื้อจัดจ้าง	
Link ภายนอก.....	
หมายเหตุ :.....	
.....	
ผู้รับผิดชอบการให้ข้อมูล	ผู้อนุมัติรับรอง
	
(นายสุกรรณ โยระคง)	(นายกังวาล วงศ์รัศมีเดือน)
ตำแหน่ง พยาบาลวิชาชีพปฏิบัติการ	ตำแหน่ง ผู้อำนวยการโรงพยาบาลน้ำโสม
หัวหน้าฝ่ายยุทธศาสตร์สารสนเทศและประกันสุขภาพ	วันที่...๒๐ เดือน...ธันวาคม...๒๕๖๑
วันที่...๒๐ เดือน...ธันวาคม...๒๕๖๑	
ผู้รับผิดชอบการนำข้อมูลขึ้นเผยแพร่	
	
(นายอนุพันธ์ พันธุ์)	
นักวิชาการคอมพิวเตอร์	



## บันทึกข้อความ

ส่วนราชการ ฝ่ายยุทธศาสตร์สารสนเทศและประกันสุขภาพ โรงพยาบาลน้ำโสม จังหวัดอุดรธานี

ที่ อด ๐๐๓๒.๓/ *๑๖๕๗* วันที่ ๙ พฤศจิกายน ๒๕๖๑

เรื่อง ขออนุญาตเผยแพร่แผนการจัดซื้อจัดจ้างประจำปีงบประมาณ พ.ศ. ๒๕๖๒ โรงพยาบาลน้ำโสม

เรียน ผู้อำนวยการโรงพยาบาลน้ำโสม

อ้างถึง เกณฑ์การประเมินคุณธรรมและความโปร่งใสในการดำเนินงานของหน่วยงานภาครัฐ (Integrity and Transparency Assessment : ITA ) ประจำปีงบประมาณ ๒๕๖๒ ของศูนย์การประเมินคุณธรรมและความโปร่งใสของหน่วยงานภาครัฐ สำนักงานคณะกรรมการป้องกันและปราบปรามการทุจริตแห่งชาติ (สำนักงาน ป.ป.ช.) ในหัวข้อการประเมินที่ EB๒ กำหนดจัดทำแผนการจัดซื้อจัดจ้างประจำปีพร้อมเผยแพร่แผนการจัดซื้อจัดจ้าง ประจำปีงบประมาณ พ.ศ. ๒๕๖๒ ภายใน ๓๐ วันทำการ นั้น

เพื่อให้การดำเนินงานด้านการจัดซื้อจัดจ้างของโรงพยาบาลน้ำโสม มีคุณธรรมและโปร่งใส สอดคล้องตามหลักเกณฑ์การประเมินของสำนักงาน ป.ป.ช. ในการนี้ ฝ่ายยุทธศาสตร์สารสนเทศและประกันสุขภาพ โรงพยาบาลน้ำโสม จึงขอเผยแพร่แผนการจัดซื้อฯ ดังกล่าว บนเว็บไซต์ของโรงพยาบาลน้ำโสม ต่อไป

จึงเรียนมาเพื่อโปรดพิจารณา.

(นายสุกรรณ์ โยระคง)

พยาบาลวิชาชีพปฏิบัติการ

หัวหน้าฝ่ายยุทธศาสตร์สารสนเทศและประกันสุขภาพ

อนุมัติ

(นายกังวาล วงศ์ศรีมีเดือน)

ผู้อำนวยการโรงพยาบาลน้ำโสม



ลำดับที่	แผนงานโครงการ	หมวดค่าครุภัณฑ์/ ที่ดินและสิ่งก่อสร้าง		ลักษณะงาน (/)		วิธีการ (/)					ออกแบบหรือ		แผนปฏิบัติการ			แผนการจ่ายเงิน		หมายเหตุ
				งานต่อเนื่อง	งานที่เสร็จ	จัดซื้อ	จัดจ้าง	เฉพาะเจาะจง	สอบราคา	ประมูล	กำหนดspectแล้ว		ประกาศ	คาดว่าจะลงนามในสัญญา	คาดว่าจะมีการส่งมอบ	งบประมาณที่ได้รับอนุมัติในปีงบประมาณ ๒๕๖๒	เงินนอกงบประมาณหรือเงินสมทบ	
		ที่ผูกพันงบประมาณต่อไป	ภายในปี ๒๕๖๒	ชื่อ	จ้าง	เจาะจง	ราคา	มูลค่าราคา e-bidding	มี (/)	ไม่มี (/)	สอบราคา/ประมูลราคา (เดือน/ปี)	นามในสัญญา (เดือน/ปี)	การส่งมอบ (เดือน/ปี)	ปีงบประมาณ ๒๕๖๒ (ล้านบาท)	ปีงบประมาณ (ล้านบาท)			
	๑.๙	- เครื่องวัดความอิ่มตัวของออกซิเจนในเลือด (Pulse Oximeter) ชนิดพกพา ราคาเครื่องละ ๘,๕๐๐ บาท รพ.สต. น้ำโสม	๑ เครื่อง	/	/	/				/				พย.๖๑	๐.๐๐๘๕		-	
	๑.๑๐	- เครื่องปั่นเม็ดเลือดแดง(Hematocrit) ราคาเครื่องละ ๖๕,๐๐๐ บาท รพ.สต. น้ำโสม	๑ เครื่อง	/	/	/				/				พย.๖๑	๐.๐๖๕๐		-	
	๑.๑๑	- รถเข็นทำแผล ราคาเครื่องละ ๑๑,๐๐๐ บาท รพ.สต. น้ำโสม	๑ เครื่อง	/	/	/				/				พย.๖๑	๐.๐๑๐๐	๐.๐๐๑๐	-	
	๑.๑๒	- รถเข็นทำแผล ราคาเครื่องละ ๑๒,๘๐๐ บาท รพ.สต. บ้านดงพัฒนา	๑ เครื่อง	/	/	/				/				พย.๖๑	๐.๐๑๒๘		-	
	๑.๑๓	- เตียงตรวจโรคทั่วไป ราคาเครื่องละ ๒๒,๐๐๐ บาท รพ.สต. น้ำโสม	๑ เครื่อง	/	/	/				/				พย.๖๑	๐.๐๒๒๐		-	
	๑.๑๔	- เตียงผู้ป่วยชนิดสองโกรราวสไลด์พร้อมเบาะเสาน้ำเกลือตู้ข้างเตียงและถาดคร่อมเตียง ราคาเครื่องละ ๒๗,๐๐๐ บาท รพ.สต.หนองวาง	๑ เครื่อง	/	/	/				/				พย.๖๑	๐.๐๒๗๐		-	
	๑.๑๕	- เตียงผู้ป่วยชนิดสองโกรราวสไลด์พร้อมเบาะและเสาน้ำเกลือ ราคาเครื่องละ ๒๒,๐๐๐ บาท รพ.สต. บ้านผากลางนา	๑ เครื่อง	/	/	/				/				พย.๖๑	๐.๐๒๒๐		-	
	๑.๑๖	- หูฟังการเต้นของหัวใจ ราคาเครื่องละ ๕,๐๐๐ บาท รพ.สต.บ้านนาเมืองไทย	๓ เครื่อง	/	/	/				/				พย.๖๑	๐.๐๑๕๐		-	
	๑.๑๗	- เครื่องชั่งน้ำหนัก แบบดิจิตอล พร้อมที่วัดส่วนสูง ราคาเครื่องละ ๒๐,๐๐๐ บาท รพ.สต.บ้านห้วยวก	๑ เครื่อง	/	/	/				/				พย.๖๑	๐.๐๒๐๐		-	
	๑.๑๘	- แผ่นรองนอนสำหรับเคลื่อนย้ายผู้ป่วย ราคาเครื่องละ ๑๔,๐๐๐ บาท รพ.สต.บ้านห้วยวก	๑ เครื่อง	/	/	/				/				พย.๖๑	๐.๐๑๔๐		-	
	๑.๑๙	- เครื่องวัดความดันโลหิตแบบตั้งพื้น ราคาเครื่องละ ๗,๙๐๐ บาท รพ.สต.บ้านห้วยวก	๑ เครื่อง	/	/	/				/				พย.๖๑	๐.๐๐๗๙		-	

(นายสุภรณ์ โยธะคง)  
งานแผนงานและยุทธศาสตร์ฯ

ลำดับที่	แผนงานโครงการ	หมวดค่าครุภัณฑ์/ ที่ดินและสิ่งก่อสร้าง		ลักษณะงาน (/)		วิธีการ (/)					ออกแบบหรือ		แผนปฏิบัติการ			แผนการจ่ายเงิน		หมายเหตุ
				งานต่อเนื่อง ที่ผูกพันงบประมาณ ต่อไป	งานที่เสร็จ ภายในปี ๒๕๖๒	จัด ซื้อ	จัด จ้าง	เฉพาะ เจาะจง	สอบ ราคา	ประ มูล ราคา e-bidding	กำหนดspec แล้ว		ประกาศ สอบราคา/ ประมูลราคา (เดือน/ปี)	คาดว่าจะลง นามใน สัญญา (เดือน/ปี)	คาดว่าจะมี การส่งมอบ ปีงบประมาณ ๒๕๖๒ (เดือน/ปี)	งบประมาณที่ ได้รับอนุมัติใน ปีงบประมาณ ๒๕๖๒ (ล้านบาท)	เงินนอกงบ ประมาณหรือ เงินสมทบ (ล้านบาท)	
		มี (/)	ไม่มี (/)															
		รายการ	จำนวน (หน่วยนับ)															
	๑.๒๐	- เครื่องวัดความดันโลหิตแบบตั้งพื้น ราคาเครื่องละ ๗,๙๐๐ บาท รพ.สต. บ้านดงพัฒนา	๑ เครื่อง	/	/	/	/	/	/	/	/			พย.๖๑	๐.๐๐๗๙	-		
	๑.๒๑	- เครื่องวัดความดันโลหิตแบบตั้งพื้น ราคาเครื่องละ ๗,๙๐๐ บาท รพ.สต. น้ำโสม	๒ เครื่อง	/	/	/	/	/	/	/	/			พย.๖๑	๐.๐๑๔๐	๐.๐๐๑๘		
	๑.๒๒	- เครื่องวัดความดันโลหิต แบบตั้งพื้น ราคาเครื่องละ ๗,๙๐๐ บาท รพ.สต.บ้านนาเมืองไทย	๑ เครื่อง	/	/	/	/	/	/	/	/			พย.๖๑	๐.๐๐๗๙	-		
	๑.๒๓	-ที่นอนลมป้องกันแผลกดทับ ราคาเครื่องละ ๑๒,๐๐๐ บาท รพ.สต. บ้านน้ำปุ่น้อย	๑ เครื่อง	/	/	/	/	/	/	/	/			พย.๖๑	๐.๐๑๒๐	-		
๒	ค่าจ้างเหมาบริการบุคคลภายนอก ๑๐ รายการ																	
	๒.๑	- ซ่อมแซมหลังคาอาคารบริการผู้ป่วย ราคา ๔๙๙,๖๐๐ บาท รพ.ช. น้ำโสม	๑ งาน	/	/	/	/	/	/	/	/			ธค.๖๑	๐.๔๙๙๖	-		
	๒.๒	- ซ่อมแซมหลังคาอาคารบริการผู้ป่วย ราคา ๒๙,๗๐๐ บาท รพ.สต. บ้านโนนสมบูรณ์	๑ งาน	/	/	/	/	/	/	/	/			ธค.๖๑	๐.๐๒๙๗	-		
๒	ค่าจ้างเหมาบริการบุคคลภายนอก ๑๐ รายการ																	
	๒.๓	- ซ่อมแซมปรุงห้องน้ำผู้พิการ และผู้รับบริการทั่วไป(ตามแบบ) ราคา ๖๕,๐๐๐ บาท รพ.สต. บ้านโนนสมบูรณ์	๑ งาน	/	/	/	/	/	/	/	/			ธค.๖๑	๐.๐๖๕๐	-		
	๒.๔	- ซ่อมแซมห้องรับบริการผู้ป่วยนอก(ตามแบบ) ราคา ๑๒๔,๕๐๐ บาท รพ.สต. บ้านหนองแวง	๑ งาน	/	/	/	/	/	/	/	/			ธค.๖๑	๐.๑๒๔๕	-		
	๒.๕	- ซ่อมแซมห้องน้ำผู้พิการ และผู้รับบริการทั่วไป ราคา ๗๐,๐๐๐ บาท รพ.สต. บ้านห้วยก	๑ งาน	/	/	/	/	/	/	/	/			ธค.๖๑	๐.๐๗๐๐	-		
	๒.๖	- ซ่อมแซมห้องน้ำผู้พิการ และผู้รับบริการทั่วไป ราคา ๑๓๕,๐๐๐ บาท รพ.สต. โสมเยี่ยม	๑ งาน	/	/	/	/	/	/	/	/			ธค.๖๑	๐.๑๓๕๐	๐.๐๑๑๕		

  
 (นายสุภรณ์ โยธะคง)  
 งานแผนงานและยุทธศาสตร์ฯ

ลำดับที่	แผนงานโครงการ	หมวดค่าครุภัณฑ์/ ที่ดินและสิ่งก่อสร้าง		ลักษณะงาน (/)		วิธีการ (/)					ออกแบบหรือ		แผนปฏิบัติการ			แผนการจ่ายเงิน		หมายเหตุ
				งานต่อเนื่อง ที่ผูกพันกับ ปริมาณ ต่อไป	งานที่เสร็จ ภายในปี ๒๕๖๒	จัด ซื้อ	จัด จ้าง	เฉพาะ เจาะจง	สอบ ราคา	ประ มูล ราคา e-bidding	กำหนดspec แล้ว		ประกาศ สอบราคา/ ประมูลราคา (เดือน/ปี)	คาดว่าจะลง นามใน สัญญา (เดือน/ปี)	คาดว่าจะมี การส่งมอบ ปีพ.ม. ๒๕๖๒ (เดือน/ปี)	งบประมาณที่ ได้รับอนุมัติใน ปีพ.ม. ๒๕๖๒ (ล้านบาท)	เงินนอกงบ ประมาณหรือ เงินสมทบ (ล้านบาท)	
		มี (/)	ไม่มี (/)															
		รายการ	จำนวน (หน่วยนับ)															
	๒.๗	- ซ่อมแซมห้องรับบริการผู้ป่วยฉุกเฉิน ราคา ๗๑,๕๐๐ บาท รพ.สต.บ้านผากลางนา	๑ งาน	/	/	/				/				ธ.ค. ๖๑	๐.๐๗๑๕		-	
	๒.๘	- ซ่อมแซมอาคารแพทย์แผนไทย (ตามแบบ) ราคา ๖๘,๐๐๐ บาท รพ.สต.บ้านผากลางนา	๑ งาน	/	/	/				/				ธ.ค. ๖๑	๐.๐๖๘๐		-	
	๒.๙	- ซ่อมแซม อาคารผู้ป่วยนอก (ตามแบบ) ราคา ๑๐๐,๐๐๐ บาท รพ.สต.บ้านดงพัฒนา	๑ งาน	/	/	/				/				ธ.ค. ๖๑	๐.๐๙๘๘	๐.๐๐๑๗		
	๒.๑๐	- ซ่อมแซม อาคารผู้ป่วยนอก (ตามแบบ) ราคา ๑๐๗,๕๐๐ บาท รพ.สต.บ้านน้ำปุ่น้อย	๑ งาน	/	/	/				/				ธ.ค. ๖๑	๐.๑๐๗๕		-	
	๓	ครุภัณฑ์ยานพาหนะ ๑ รายการ																
	๓.๑	- รถโดยสารขนาด ๑๒ ที่นั่ง (ดีเซล) ปริมาตรกระบอกสูบ ไม่ต่ำกว่า ๒๔๐๐ ราคา ๑,๒๘๘,๐๐๐ บาท รพช. น้ำโสม	๑ คัน	/	/					/	/		พ.ย. ๖๑	ธ.ค. ๖๑	ธ.ค. ๖๑	๑.๐๕๓๑	๐.๒๓๔๙	
	๔	ครุภัณฑ์โฆษณาและเผยแพร่ ๓ รายการ																
	๔.๑	- กล้องโทรทัศน์วงจรปิดชนิดเครือข่าย แบบมุมมองคงที่ สำหรับติดตั้งภายในอาคาร สำหรับใช้ในงานรักษาความ ปลอดภัยทั่วไป ราคา ๒๓,๐๐๐ บาท รพ.สต. น้ำ โสม	๑ เครื่อง	/	/	/				/				ธ.ค. ๖๑	๐.๐๒๒๐	๐.๐๐๑๐		
	๔.๒	- โทรทัศน์ แอล อี ดี (LED TV) แบบ Smart TV ระดับ ความละเอียดจอภาพ ๑๓๖๖x๗๖๘ พิกเซล ขนาด ๓๒ นิ้ว ราคา ๑๐,๒๐๐ บาท รพ.สต. นา เมืองไทย	๑ เครื่อง	/	/	/				/				ธ.ค. ๖๑	๐.๐๑๐๐	๐.๐๐๐๒		
	๔.๓	- โทรทัศน์ แอล อี ดี (LED TV) ระดับความละเอียด จอภาพ ๑๙๒๐x๑๐๘๐ พิกเซล ขนาด ๓๒ นิ้ว ราคา ๑๐,๓๐๐ บาท รพ.สต. หนองแวง	๑ เครื่อง	/	/	/				/				ธ.ค. ๖๑	๐.๐๐๙๕	๐.๐๐๐๘		

(นายสุภรณ์ โยธะคง)  
งานแผนงานและยุทธศาสตร์ฯ

ลำดับ ที่	แผนงาน โครงการ	หมวดค่าครุภัณฑ์/ ที่ดินและสิ่งก่อสร้าง		ลักษณะงาน (/)		วิธีการ (/)					ออกแบบหรือ		แผนปฏิบัติการ			แผนการจ่ายเงิน		หมายเหตุ
				งานต่อเนื่อง ที่ผูกพันกับ ปริมาณ ต่อไป	งานที่เสร็จ ภายในปี ๒๕๖๒	จัด ซื้อ	จัด จ้าง	เฉพาะ เจาะจง	สอบ ราคา	ประ มูล ราคา e-bidding	กำหนดspec แล้ว		ประกาศ สอบราคา/ ประมูลราคา (เดือน/ปี)	คาดว่าจะลง นามใน สัญญา (เดือน/ปี)	คาดว่าจะมี การส่งมอบ ปีงบประมาณ ๒๕๖๒ (เดือน/ปี)	งบประมาณที่ ได้รับอนุมัติใน ปีงบประมาณ ๒๕๖๒ (ล้านบาท)	เงินนอกงบ ประมาณหรือ เงินสมทบ (ล้านบาท)	
		มี (/)	ไม่มี (/)															
		รายการ	จำนวน (หน่วยนับ)															
๕	ครุภัณฑ์คอมพิวเตอร์ ๑๒ รายการ																	
	๕.๑ - เครื่องคอมพิวเตอร์ สำหรับงานประมวลผล แบบที่ ๑ * (จอขนาดไม่น้อยกว่า ๑๙ นิ้ว) ราคา ๒๒,๐๐๐ บาท รพ.สต. น้ำโสม	๑ เครื่อง	/	/	/					/				พย.๖๑	๐.๐๒๒๐			-
๕	ครุภัณฑ์คอมพิวเตอร์ ๑๒ รายการ																	
	๕.๒ - เครื่องคอมพิวเตอร์ สำหรับงานประมวลผล แบบที่ ๑ * (จอขนาดไม่น้อยกว่า ๑๙ นิ้ว) ราคา ๒๒,๐๐๐ บาท รพ.สต. นาเมืองไทย	๑ เครื่อง	/	/	/					/				พย.๖๑	๐.๐๒๒๐			-
	๕.๓ - เครื่องคอมพิวเตอร์โน้ตบุ๊ก สำหรับงานสำนักงาน * ราคา ๑๖,๐๐๐ บาท รพ.สต. นาเมืองไทย	๑ เครื่อง	/	/	/					/				พย.๖๑	๐.๐๑๖๐			-
	๕.๔ - เครื่องพิมพ์ Multifunction แบบฉีดหมึก (Inkjet) ราคา ๗,๙๐๐ บาท รพ.สต. บ้านโนนสมบูรณ์	๒ เครื่อง	/	/	/					/				พย.๖๑	๐.๐๑๕๘			-
	๕.๕ - เครื่องคอมพิวเตอร์ สำหรับงานประมวลผล แบบที่ ๑ * (จอขนาดไม่น้อยกว่า ๑๙ นิ้ว) ราคา ๒๒,๐๐๐ บาท รพ.สต. บ้านโนนสมบูรณ์	๑ เครื่อง	/	/	/					/				พย.๖๑	๐.๐๒๒๐			-
	๕.๖ - เครื่องคอมพิวเตอร์โน้ตบุ๊ก สำหรับงานสำนักงาน * ราคา ๑๖,๐๐๐ บาท รพ.สต. บ้านโนนสมบูรณ์	๑ เครื่อง	/	/	/					/				พย.๖๑	๐.๐๑๖๐			-
	๕.๗ - เครื่องคอมพิวเตอร์โน้ตบุ๊ก สำหรับประมวลผล *สำหรับ บันทึกข้อมูลผู้รับบริการ ราคา ๑๖,๐๐๐ บาท รพ.สต. หนองแวง	๑ เครื่อง	/	/	/					/				พย.๖๑	๐.๐๑๖๐			-
	๕.๘ - เครื่องคอมพิวเตอร์โน้ตบุ๊ก สำหรับงานสำนักงาน * ราคา ๑๖,๐๐๐ บาท รพ.สต. หนองแวง	๒ เครื่อง	/	/	/					/				พย.๖๑	๐.๐๒๙๐	๐.๐๐๓๐		-
	๕.๙ - เครื่องคอมพิวเตอร์ All In One สำหรับงานประมวลผล ราคา ๒๓,๐๐๐ บาท รพ.สต. โสมเยี่ยม	๑ เครื่อง	/	/	/					/				พย.๖๑	๐.๐๒๓๐			-

  
 (นายสุภรณ์ โยธะคง)  
 งานแผนงานและยุทธศาสตร์ฯ

ลำดับ ที่	แผนงาน โครงการ	หมวดค่าครุภัณฑ์/ ที่ดินและสิ่งก่อสร้าง		ลักษณะงาน (/)		วิธีการ (/)					ออกแบบหรือ		แผนปฏิบัติการ			แผนการจ่ายเงิน		หมายเหตุ
				งานต่อเนื่อง ที่ผูกพันกับ ปริมาณ ต่อไป	งานที่เสร็จ ภายในปี ๒๕๖๒	จัด ซื้อ	จัด จ้าง	เฉพาะ เจาะจง	สอบ ราคา	ประ มูล ราคา e-bidding	กำหนดspec แล้ว		ประกาศ สอบราคา/ ประมูลราคา (เดือน/ปี)	คาดว่าจะลง นามใน สัญญา (เดือน/ปี)	คาดว่าจะมี การส่งมอบ ปีงบประมาณ ๒๕๖๒ (เดือน/ปี)	งบประมาณที่ ได้รับอนุมัติใน ปีงบประมาณ ๒๕๖๒ (ล้านบาท)	เงินนอกงบ ประมาณหรือ เงินสมทบ (ล้านบาท)	
		มี (/)	ไม่มี (/)															
		รายการ	จำนวน (หน่วยนับ)															
		๕.๑๐	- เครื่องคอมพิวเตอร์ สำหรับงานสำนักงาน * (จอขนาดไม่น้อยกว่า ๑๙ นิ้ว) ราคา ๑๖,๐๐๐ บาท รพ.สต. ผากกลางนา	๑ เครื่อง	/	/	/				/			พย.๖๑	๐.๐๑๖๐	-		
		<b>๕</b>	<b>ครุภัณฑ์คอมพิวเตอร์ ๑๒ รายการ</b>															
		๕.๑๑	- เครื่องคอมพิวเตอร์ สำหรับงานประมวลผล แบบที่ ๑ * (จอขนาดไม่น้อยกว่า ๑๙ นิ้ว) ราคา ๒๒,๐๐๐ บาท รพ.สต. บ้านดงพัฒนา	๑ เครื่อง	/	/	/				/			พย.๖๑	๐.๐๒๒๐	-		
		๕.๑๒	- เครื่องคอมพิวเตอร์โน้ตบุ๊ก สำหรับงานสำนักงาน * ราคา ๑๖,๐๐๐ บาท รพ.สต. บ้านน้ำปู่น้อย	๑ เครื่อง	/	/	/				/			พย.๖๑	๐.๐๑๔๐	๐.๐๐๒๐		
		<b>๖</b>	<b>ครุภัณฑ์งานบ้านงานครัว ๕ รายการ</b>															
		๖.๑	- เครื่องทำน้ำเย็นแบบต่อท่อ ขนาด ๒ ก๊อจ ราคา ๑๕,๐๐๐ บาท รพ.สต. น้ำโสม	๑ เครื่อง	/	/	/				/			ธค.๖๑	๐.๐๑๕๐	-		
		๖.๑	- ถังขยะสแตนเลสแบบเหยียบเปิดฝา มีล้อ ราคา ๖,๐๐๐ บาท รพ.สต. บ้านนาเมืองไทย	๑ เครื่อง	/	/	/				/			ธค.๖๑	๐.๐๐๖๐	-		
		๖.๒	- เครื่องพ่นหมอกควัน ราคา ๕๙,๐๐๐ บาท รพ.สต. บ้านนาเมืองไทย	๑ เครื่อง	/	/	/				/			ธค.๖๑	๐.๐๕๙๐	-		
		๖.๓	- เครื่องพ่นหมอกควัน ราคา ๕๙,๐๐๐ บาท รพ.สต. บ้านห้วยก	๑ เครื่อง	/	/	/				/			ธค.๖๑	๐.๐๕๙๐	-		
		๖.๔	- ตู้เย็น ขนาดความจุไม่น้อยกว่า ๙ คิวบิกฟุต ราคา ๑๕,๐๐๐ บาท รพ.สต. บ้านห้วยก	๑ เครื่อง	/	/	/				/			ธค.๖๑	๐.๐๑๕๖	๐.๐๐๐๔		
		๖.๕	- ถังน้ำแบบสแตนเลส ขนาดความจุ ๑,๖๐๐ ลิตร ราคา ๑๖,๐๐๐ บาท รพ.สต. โสมเยี่ยม	๑ เครื่อง	/	/	/				/			ธค.๖๑	๐.๐๑๖๐	-		



(นายสุภรณ์ โยธะคง)  
งานแผนงานและยุทธศาสตร์ฯ



ลำดับที่	แผนงานโครงการ	หมวดค่าครุภัณฑ์/ ที่ดินและสิ่งก่อสร้าง		ลักษณะงาน (/)		วิธีการ (/)					ออกแบบหรือ		แผนปฏิบัติการ			แผนการจ่ายเงิน		หมายเหตุ
				งานต่อเนื่อง ที่ผูกพันกับ ปริมาณ ต่อไป	งานที่เสร็จ ภายในปี ๒๕๖๒	จัด ซื้อ	จัด จ้าง	เฉพาะ เจาะจง	สอบ ราคา	ประ มูล ราคา e-bidding	กำหนดspec แล้ว		ประกาศ สอบราคา/ ประมูลราคา (เดือน/ปี)	คาดว่าจะลง นามใน สัญญา (เดือน/ปี)	คาดว่าจะมี การส่งมอบ ปีงบประมาณ ๒๕๖๒ (เดือน/ปี)	งบประมาณที่ ได้รับอนุมัติใน ปีงบประมาณ ๒๕๖๒ (ล้านบาท)	เงินนอกงบ ประมาณหรือ เงินสมทบ (ล้านบาท)	
		มี (/)	ไม่มี (/)															
		รายการ	จำนวน (หน่วยนับ)															
๗	ครุภัณฑ์สำนักงาน ๑ รายการ																	
	๗.๑ - เก้าอี้หนังรถตรวจแบบชุดละ ๔ ที่นั่ง ๖,๐๐๐ บาท รพ.สต. บ้านน้ำปูน้อย	ราคา	๒ ชุด		/	/		/			/			ธค.๖๑	๐.๐๑๑๕	๐.๐๐๐๕		
๘	แผนการปฏิบัติการจัดซื้อจัดจ้าง (เงินบำรุง)																	
	๘.๑ วัสดุสำนักงาน วงเงิน ๑,๖๗๐.๓๖๒ บาท รพช. น้ำโสม		๑ งาน		/	/		/		/				ปี งบประมาณ. ๖๒	-	๑๖๗.๐๓๖๒		
	๘.๒ วัสดุยานพาหนะและขนส่ง วงเงิน ๓๕๐,๐๐๐ บาท รพช. น้ำโสม		๑ งาน		/	/		/		/				ปี งบประมาณ. ๖๒	-	๓๕.๐๐๐๐		
	๘.๓ วัสดุเชื้อเพลิงและหล่อลื่น วงเงิน ๑,๒๐๐,๐๐๐ บาท รพช. น้ำโสม		๑ งาน		/	/		/		/				ปี งบประมาณ. ๖๒	-	๑๒๐.๐๐๐๐		
	๘.๔ วัสดุไฟฟ้าและวิทยุ วงเงิน ๓๐๐,๐๐๐ บาท รพช. น้ำโสม		๑ งาน		/	/		/		/				ปี งบประมาณ. ๖๒	-	๓๐.๐๐๐๐		
	๘.๕ วัสดุโฆษณาและเผยแพร่ วงเงิน ๕๐,๐๐๐ บาท รพช. น้ำโสม		๑ งาน		/	/		/		/				ปี งบประมาณ. ๖๒	-	๕.๐๐๐๐		
	๘.๖ วัสดุคอมพิวเตอร์ วงเงิน ๒๐๐,๐๐๐ บาท รพช. น้ำโสม		๑ งาน		/	/		/		/				ปี งบประมาณ. ๖๒	-	๒๐.๐๐๐๐		
	๘.๗ วัสดุงานบ้านงานครัว วงเงิน ๒,๑๕๗,๐๘๗.๙๕ บาท รพช. น้ำโสม		๑ งาน		/	/		/		/				ปี งบประมาณ. ๖๒	-	๒๑๕.๗๐๘๘		
	๘.๘ วัสดุบริโภค วงเงิน ๑,๘๐๐,๐๐๐ บาท รพช. น้ำโสม		๑ งาน		/	/		/		/				ปี งบประมาณ. ๖๒	-	๑๘๐.๐๐๐๐		
๘	แผนการปฏิบัติการจัดซื้อจัดจ้าง (เงินบำรุง)																	
	๘.๙ วัสดุเครื่องแต่งกาย วงเงิน ๑,๐๐๐,๐๐๐ บาท รพช. น้ำโสม		๑ งาน		/	/		/		/				ปี งบประมาณ. ๖๒	-	๑๐๐.๐๐๐๐		
	๘.๑๐ วัสดุก่อสร้าง วงเงิน ๘๙๐,๐๐๐ บาท รพช. น้ำโสม		๑ งาน		/	/		/		/				ปี งบประมาณ. ๖๒	-	๘๙.๐๐๐๐		

(นายสุภรณ์ โยธะคง)

งานแผนงานและยุทธศาสตร์ฯ

ลำดับที่	แผนงานโครงการ	หมวดค่าครุภัณฑ์/ ที่ดินและสิ่งก่อสร้าง		ลักษณะงาน (/)		วิธีการ (/)					ออกแบบหรือ		แผนปฏิบัติการ			แผนการจ่ายเงิน		หมายเหตุ
				งานต่อเนื่อง ที่ผูกพันงบประมาณ ต่อไป	งานที่เสร็จ ภายในปี ๒๕๖๒	จัด ซื้อ	จัด จ้าง	เฉพาะ เจาะจง	สอบ ราคา	ประ มูล ราคา e-bidding	กำหนดspec แล้ว		ประกาศ สอบราคา/ ประมูลราคา (เดือน/ปี)	คาดว่าจะลง นามใน สัญญา (เดือน/ปี)	คาดว่าจะมี การส่งมอบ ปีงบประมาณ ๒๕๖๒ (เดือน/ปี)	งบประมาณที่ ได้รับอนุมัติใน ปีงบประมาณ ๒๕๖๒ (ล้านบาท)	เงินนอกงบ ประมาณหรือ เงินสมทบ (ล้านบาท)	
		มี (/)	ไม่มี (/)															
	๘.๑๑	วัสดุอื่นๆ	วงเงิน ๒๕๐,๐๐๐ บาท รพช. น้ำโสม	๑ งาน	/	/	/	/	/	/	/			ปี งบประมาณ ๖๒	-	๒๕.๐๐๐๐		



(นายสุภรณ์ โยธะคง)

งานแผนงานและยุทธศาสตร์ฯ

หน่วยงาน โรงพยาบาลน้ำโสม จังหวัดอุตรธานี

ประจำปีงบประมาณ พ.ศ. 2562

ลำดับ ที่	รายการเวชภัณฑ์ที่ไม่ใช่ยา	ประเภ ท	ขนาด บรรจุ หน่วยนับ	อัตรา การใช้ ย้อนหลัง สามปี					ประมาณการ ใช้ในปี 2562	ปริมาณ คงคลัง ยกมา	ประมาณ การจัดซื้อ ในปี 2562	ราคาต่อ หน่วย	ประมาณการ จัดซื้อปี 2561	งวดที่ 1	มูลค่าจัดซื้อ งวดที่ 1	งวดที่ 2	มูลค่าจัดซื้อ งวดที่ 2	งวดที่ 3	มูลค่าจัดซื้อ งวดที่ 3	งวดที่ 4	มูลค่าจัดซื้อ งวดที่ 4	ยอดจัดซื้อจริง							
				ปี 2559	ปี 2560	ปี 2561	รวม	เฉลี่ย														บาท	บาท	ค.บ. - อ.บ.	ม.บ. - มี.บ.	เม.ย. - มิ.ย.	ก.ค. - ค.ค.	จำนวน	มูลค่า(บาท)
1	AIR WAY OROPHARYNGEAL 70 mm.	วัสดุ	PIECE	20	11	11	42	14	11	29	0	20.00	0.00	0	0.00	0	0.00	1	20.00	0	0.00								
2	AIR WAY OROPHARYNGEAL 80 mm.	วัสดุ	PIECE	90	71	131	292	97	120	0	120	20.00	2,400.00	30	600.00	30	600.00	30	600.00	30	600.00								
3	AIR WAY OROPHARYNGEAL 90 mm.	วัสดุ	PIECE	125	196	153	474	158	150	0	150	20.00	3,000.00	37	740.00	38	760.00	37	740.00	38	760.00								
4	AIR WAY OROPHARYNGEAL 40 mm.	วัสดุ	PIECE	20	3	11	34	11	10	0	10	20.00	200.00	0	0.00	5	100.00	0	0.00	5	100.00								
5	BLOOD TRANSFUSION SET	วัสดุ	PIECE	1,205	1,309	1,189	3,703	1,234	1,200	541	659	17.97	11,842.23	165	2,965.05	164	2,947.08	165	2,965.05	165	2,965.05								
6	COLOSTOMY BAG No.F3	วัสดุ	PIECE	500	436	1,091	2,027	676	1,100	209	891	11.00	9,801.00	223	2,453.00	223	2,453.00	223	2,453.00	222	2,442.00								
7	COTTON (ก้อน) 0.35 GM.	วัสดุ	BAG	708	819	957	2,484	828	950	19	931	62.06	57,777.86	233	14,459.98	233	14,459.98	233	14,459.98	232	14,397.92								
8	COTTON (ก้อน) 1.40 GM.	วัสดุ	BAG	182	195	182	559	186	185	58	127	62.06	7,881.62	32	1,985.92	32	1,985.92	32	1,985.92	31	1,923.86								
9	COTTON BUD 6" SIZE L	วัสดุ	BAG	1,003	787	327	2,117	706	350	148	202	25.00	5,050.00	51	1,275.00	50	1,250.00	51	1,275.00	50	1,250.00								
10	COTTON WOOL 450 GM.	วัสดุ	ม้วน	12	58	25	95	32	25	8	17	65.00	1,105.00	4	260.00	4	260.00	4	260.00	5	325.00								
11	CUTDOWN TUBE NO.2.5	วัสดุ	PIECE	0	0	0	0	0	0	0	0	25.00	0.00	0	0.00	0	0.00	0	0.00	0	0.00								
12	CUTDOWN TUBE NO.3.0	วัสดุ	PIECE	0	0	0	0	0	0	0	0	25.00	0.00	0	0.00	0	0.00	0	0.00	0	0.00								
13	CUTDOWN TUBE NO.4.5	วัสดุ	PIECE	0	0	0	0	0	0	0	0	25.00	0.00	0	0.00	0	0.00	0	0.00	0	0.00								
14	CUTDOWN TUBE NO.6.0	วัสดุ	PIECE	0	0	0	0	0	0	0	0	25.00	0.00	0	0.00	0	0.00	0	0.00	0	0.00								
15	CUTDOWN TUBE NO.7.5	วัสดุ	PIECE	0	0	0	0	0	0	0	0	25.00	0.00	0	0.00	0	0.00	0	0.00	0	0.00								
16	ELASTIC BANDAGE 3"	วัสดุ	DOZEN	81	67	27	175	58	45	26	19	145.00	2,755.00	0	0.00	0	0.00	19	2,755.00	0	0.00								
17	ELASTIC BANDAGE 4"	วัสดุ	DOZEN	79	68	93	240	80	90	27	63	198.00	12,474.00	16	3,168.00	16	3,168.00	16	3,168.00	15	2,970.00								
18	ELASTIC BANDAGE 6"	วัสดุ	DOZEN	38	38	53	129	43	53	14	39	295.00	11,505.00	10	2,950.00	9	2,655.00	10	2,950.00	10	2,876.25								
19	ENDOTRACHEAL TUBE NO. 2	วัสดุ	PIECE	25	5	4	34	11	5	0	5	63.13	315.65	5	315.65	0	0.00	0	0.00	0	0.00								
20	ENDOTRACHEAL TUBE NO. 3	วัสดุ	PIECE	4	16	16	36	12	15	9	6	63.13	378.78	0	0.00	6	378.78	0	0.00	0	0.00								
21	ENDOTRACHEAL TUBE NO. 3.5	วัสดุ	PIECE	20	22	11	53	18	15	9	6	63.13	378.78	0	0.00	6	378.78	0	0.00	0	0.00								
22	ENDOTRACHEAL TUBE NO. 4.5	วัสดุ	PIECE	10	16	23	49	16	20	1	19	63.13	1,199.47	0	0.00	10	631.30	9	568.17	0	0.00								
23	ENDOTRACHEAL TUBE NO. 5.5	วัสดุ	PIECE	5	13	0	18	6	5	25	0	63.13	0.00	0	0.00	0	0.00	0	0.00	0	0.00								
24	ENDOTRACHEAL TUBE NO. 6.0 C CUFF	วัสดุ	PIECE	23	11	16	50	17	20	4	16	63.13	1,010.08	0	0.00	10	631.30	6	378.78	0	0.00								
25	ENDOTRACHEAL TUBE NO. 6.5	วัสดุ	PIECE	16	22	22	60	20	20	0	20	63.13	1,262.60	0	0.00	10	631.30	0	0.00	10	631.30								
26	ENDOTRACHEAL TUBE NO. 7.5 C CUFF	วัสดุ	PIECE	150	232	177	559	186	180	95	85	63.13	5,366.05		0.00	30	1,893.90	30	1,893.90	25	1,578.25								
27	ENDOTRACHEAL TUBE NO. 8.5	วัสดุ	PIECE	10	0	0	10	3	0	0	0	63.13	0.00	0	0.00	0	0.00	0	0.00	0	0.00								

ลำดับ ที่	รายการเวชภัณฑ์ที่ไม่ใช่ยา	ประ ภ า ว ะ ษ ณ ์ ที่ ใ ้ ใ ้ ใ ้	ขนาด บรรจุ หน่วย นับ	อัตรา การใช้ ย้อนหลัง สามปี					ปริมาณ การใช้ ในปี 2562	ปริมาณ คงคลัง ยกมา	ปริมาณ การจัดซื้อ ในปี 2562	ราคาต่อ หน่วย	ประมาณการ จัดซื้อปี 2561	งวดที่ 1	มูลค่าจัดซื้อ งวดที่ 1	งวดที่ 2	มูลค่าจัดซื้อ งวดที่ 2	งวดที่ 3	มูลค่าจัดซื้อ งวดที่ 3	งวดที่ 4	มูลค่าจัดซื้อ งวดที่ 4	ยอดจัดซื้อจริง	
				ปี 2559	ปี 2560	ปี 2561	รวม	เฉลี่ย														จำนวน	มูลค่า(บาท)
				บาท	บาท	ค.บ. - ค.บ.	บาท	บาท														ค.บ. - ค.บ.	บาท
28	EXTENSION TUBE 18"	วสด	PIECE	7,000	7,036	6,922	20,958	6,986	7,000	0	7,000	3.71	25,970.00	1,750	6,492.50	1,750	6,492.50	1,750	6,492.50	1,750	6,492.50		
29	EXTENSION TUBE with Three way	วสด	PIECE	550	709	0	1,259	420	300	0	300	16.50	4,950.00	75	1,237.50	75	1,237.50	75	1,237.50	75	1,237.50		
30	EYE PAD	วสด	ห่อ(25 ชั้น)	17	16	2	35	12	10	0	10	120.00	1,200.00	10	1,200.00	0	0.00	0	0.00	0	0.00		
31	FOLEY 'S CATHETER NO.10 (2-WAY)	วสด	PIECE	20	22	22	64	21	20	8	12	14.98	179.76	0	0.00	12	179.76	0	0.00	0	0.00		
32	FOLEY 'S CATHETER NO.12 (2-WAY)	วสด	PIECE	50	33	44	127	42	45	56	0	14.98	0.00	0	0.00	0	0.00	0	0.00	0	0.00		
33	FOLEY 'S CATHETER NO.14 (2-WAY)	วสด	PIECE	370	545	633	1,548	516	650	17	633	14.98	9,482.34	158	2,366.84	158	2,366.84	158	2,366.84	159	2,381.82		
34	FOLEY 'S CATHETER NO.16 (2-WAY)	วสด	PIECE	830	742	1,015	2,587	862	1,000	35	965	14.98	14,455.70	241	3,610.18	241	3,610.18	241	3,610.18	242	3,625.16		
35	FOLEY 'S CATHETER NO.18 (2-WAY)	วสด	PIECE	100	55	120	275	92	120	0	120	14.98	1,797.60	30	449.40	30	449.40	30	449.40	30	449.40		
36	FOLEY 'S CATHETER NO.22 (2-WAY)	วสด	PIECE	30	33	76	139	46	80	24	56	14.98	838.88	14	209.72	14	209.72	14	209.72	14	209.72		
37	GAUZE BANDAGE 3" x 5 YARD	วสด	DOZEN	202	205	239	646	215	220	5	215	44.94	9,662.10	54	2,426.76	54	2,426.76	54	2,426.76	53	2,381.82		
38	GAUZE BANDAGE 4" x 5 YARD	วสด	DOZEN	151	173	166	490	163	170	56	114	60.99	6,952.86	29	1,768.71	28	1,707.72	29	1,768.71	28	1,707.72		
39	GAUZE DRESSING PAD 3"X6"	วสด	PIECE	4,700	4,745	3,458	12,903	4,301	4,500	0	4,500	2.50	11,250.00	1,125	2,812.50	1,125	2,812.50	1,125	2,812.50	1,125	2,812.50		
40	GAUZE พับ 3' X 3'	วสด	ห่อ	4,025	4,593	3,927	12,545	4,182	4,200	0	4,200	29.00	121,800.00	1,050	30,450.00	1,050	30,450.00	1,050	30,450.00	1,050	30,450.00		
41	GAUZE พับ 4"x4"	วสด	ห่อ (100 ชั้น)	1,530	1,522	1,707	4,759	1,586	1,700	0	1,700	60.00	102,000.00	425	25,500.00	425	25,500.00	425	25,500.00	425	25,500.00		
42	GAUZE ฝ้าน 36" X 100 YARDS	วสด	ฝ้าน	11	20	22	53	18	20	0	20	680.52	13,610.40	5	3,402.60	5	3,402.60	5	3,402.60	5	3,402.60		
43	GEL ULTRASOUND	วสด	กล่อง	9	10	14	33	11	15	10	5	470.00	2,350.00	0	0.00	0	0.00	5	2,350.00	0	0.00		
44	GLOVE DISPOSABLE NO.XS	วสด	BOX(100's)	765	824	1,089	2,678	893	1,100	6	1,094	85.60	93,646.40	274	23,454.40	273	23,368.80	274	23,454.40	273	23,368.80		
45	GLOVE DISPOSABLE NO. S	วสด	BOX(100's)	1,193	1,276	1,280	3,749	1,250	1,200	0	1,200	85.60	102,720.00	300	25,680.00	300	25,680.00	300	25,680.00	300	25,680.00		
46	GLOVE DISPOSABLE NO. M	วสด	BOX(100's)	842	852	757	2,451	817	750	0	750	85.60	64,200.00	188	16,092.80	187	16,007.20	188	16,092.80	187	16,007.20		
47	GLOVE DISPOSABLE NO. L	วสด	BOX(100's)	153	128	64	345	115	60	0	60	85.60	5,136.00	20	1,712.00	0	0.00	20	1,712.00	20	1,712.00		
48	GLOVES STERILE SURGICAL NO.6.0	วสด	BOX(40 คู่)	38	46	38	122	41	40	0	40	550.00	22,000.00	10	5,500.00	10	5,500.00	10	5,500.00	10	5,500.00		
49	GLOVES STERILE SURGICAL NO.6.5	วสด	BOX(40 คู่)	176	166	167	509	170	170	0	170	550.00	93,500.00	42	23,100.00	43	23,650.00	42	23,100.00	43	23,650.00		
50	GLOVES STERILE SURGICAL NO.7.0	วสด	BOX(40 คู่)	127	109	111	347	116	110	0	110	550.00	60,500.00	27	14,850.00	28	15,400.00	27	14,850.00	28	15,400.00		
51	GLOVES STERILE SURGICAL NO.8.0	วสด	BOX(40 คู่)	26	24	22	72	24	20	4	16	550.00	8,800.00	4	2,200.00	4	2,200.00	4	2,200.00	4	2,200.00		
52	INJECTION PLUG	วสด	PIECE	5,400	5,018	6,055	16,473	5,491	6,000	0	6,000	4.00	24,000.00	1,500	6,000.00	1,500	6,000.00	1,500	6,000.00	1,500	6,000.00		
53	INTRAVENOUS SET	วสด	SET	16,960	19,598	18,464	55,022	18,341	18,500	721	17,779	8.67	154,143.93	4,445	38,538.15	4,445	38,538.15	4,445	38,538.15	4,444	38,529.48		
54	INTRAVENOUS CATHETER 18Gx1 1/4	วสด	BOX(50's)	33	39	38	110	37	40	1	39	465.15	18,140.85	10	4,651.50	10	4,651.50	10	4,651.50	9	4,186.35		
55	INTRAVENOUS CATHETER 20Gx1 1/4	วสด	BOX(50's)	44	43	51	138	46	50	0	50	465.15	23,257.50	12	5,581.80	13	6,046.95	12	5,581.80	13	6,046.95		
56	INTRAVENOUS CATHETER 22Gx1"	วสด	BOX(50's)	151	168	189	508	169	190	0	190	465.15	88,378.50	48	22,327.20	47	21,862.05	48	22,327.20	47	21,862.05		
57	INTRAVENOUS CATHETER 24Gx 3/4	วสด	BOX(50's)	139	127	148	414	138	150	0	150	465.15	69,772.50	38	17,675.70	37	17,210.55	38	17,675.70	37	17,210.55		
58	MASK DISPOSABLE	วสด	BOX(50)	1,520	2,252	1,900	5,672	1,891	2,000	264	1,736	38.00	65,968.00	434	16,492.00	434	16,492.00	434	16,492.00	434	16,492.00		

ลำดับ ที่	รายการเวชภัณฑ์ที่ไม่ใช่ยา	หมวด ภา วช ย ที่ ใ ้ แ ง	ขนาด บรรจุ หน่วยนับ	อัตรา การใช้ ย้อนหลัง สามปี					ประมาณการ ใช้ในปี 2562	ปริมาณ คงคลัง ยกมา	ประมาณ การจัดซื้อ ในปี 2562	ราคาต่อ หน่วย	ประมาณการ จัดซื้อปี 2561	งวดที่ 1	มูลค่าจัดซื้อ งวดที่ 1	งวดที่ 2	มูลค่าจัดซื้อ งวดที่ 2	งวดที่ 3	มูลค่าจัดซื้อ งวดที่ 3	งวดที่ 4	มูลค่าจัดซื้อ งวดที่ 4	ยอดจัดซื้อจริง							
				ปี 2559	ปี 2560	ปี 2561	รวม	เฉลี่ย														บาท	บาท	ค.บ. - อ.บ.	ม.บ. - นี.บ.	ม.ย. - นี.ย.	ค.บ. - ค.บ.	จำนวน	มูลค่า(บาท)
59	MICRODRIP SET	วัสดุ	PIECE	1,475	1,227	2,269	4,971	1,657	2,200	961	1,239	12.84	15,908.76	310	3,980.40	310	3,980.40	310	3,980.40	309	3,967.56								
60	NASOOROPHARYNGEAL NO.6 105 cm.	วัสดุ	PIECE	129	11	33	173	58	50	0	50	8.99	449.50	13	116.87	13	116.87	13	116.87	11	98.89								
61	NASOOROPHARYNGEAL NO.10 105 cm.	วัสดุ	PIECE	60	33	0	93	31	50	0	50	8.99	449.50	13	116.87	13	116.87	13	116.87	11	98.89								
62	NASOOROPHARYNGEAL NO.12 125 cm.	วัสดุ	PIECE	60	44	87	191	64	90	3	87	8.99	782.13	22	197.78	22	197.78	22	197.78	21	188.79								
63	NASOOROPHARYNGEAL NO.14 125 cm.	วัสดุ	PIECE	105	338	142	585	195	150	0	150	8.99	1,348.50	38	341.62	37	332.63	38	341.62	37	332.63								
64	NASOOROPHARYNGEAL NO.16 125 cm.	วัสดุ	PIECE	200	229	251	680	227	250	39	211	8.99	1,896.89	53	476.47	52	467.48	53	476.47	53	476.47								
65	NEEDLE CUTTING NO.24	วัสดุ	DOZEN	10	22	0	32	11	10	0	10	200.00	2,000.00	10	2,000.00	0	0.00	0	0.00	0	0.00								
66	NEEDLE CUTTING NO.28	วัสดุ	DOZEN	0	11	0	11	4	5	0	5	200.00	1,000.00	5	1,000.00	0	0.00	0	0.00	0	0.00								
67	NEEDLE CUTTING NO.32	วัสดุ	DOZEN	3	9	0	12	4	5	0	5	200.00	1,000.00	5	1,000.00	0	0.00	0	0.00	0	0.00								
68	NEEDLE CUTTING NO.36	วัสดุ	DOZEN	0	4	0	4	1	0	0	0	200.00	0.00	0	0.00	0	0.00	0	0.00	0	0.00								
69	NEEDLE CUTTING NO.60	วัสดุ	DOZEN	0	4	0	4	1	2	0	2	200.00	400.00	2	400.00	0	0.00	0	0.00	0	0.00								
70	NEEDLE DISPOSABLE NO.18G x 1.5"	วัสดุ	BOX(100'S	539	547	589	1,675	558	600	0	600	49.22	29,532.00	150	7,383.00	150	7,383.00	150	7,383.00	150	7,383.00								
71	NEEDLE DISPOSABLE NO.20G x 1 1/2"	วัสดุ	BOX(100'S	77	80	84	241	80	90	38	52	49.22	2,559.44	0	0.00	20	984.40	10	492.20	22	1,082.84								
72	NEEDLE DISPOSABLE NO.21GX1 1/2"	วัสดุ	BOX(100'S	220	237	311	768	256	310	0	310	46.01	14,263.10	78	3,588.78	77	3,542.77	78	3,588.78	77	3,542.77								
73	NEEDLE DISPOSABLE NO.24G x 1"	วัสดุ	BOX(100'S	592	556	523	1,671	557	550	45	505	46.01	23,235.05	126	5,797.26	127	5,843.27	126	5,797.26	126	5,797.26								
74	NEEDLE DISPOSABLE NO.25G x 1"	วัสดุ	BOX(100'S	523	529	501	1,553	518	500	31	469	46.01	21,578.69	118	5,429.18	117	5,383.17	117	5,383.17	117	5,383.17								
75	NEEDLE DISPOSABLE NO.27G x0.5"	วัสดุ	BOX(100'S	1,044	761	718	2,523	841	750	204	546	46.01	25,121.46	137	6,303.37	136	6,257.36	137	6,303.37	136	6,257.36								
76	NEEDLE DISPOSABLE NO.24GX1 1/2"	วัสดุ	BOX(100'S	293	289	297	879	293	300	193	107	46.01	4,923.07	27	1,242.27	27	1,242.27	26	1,196.26	27	1,242.27								
77	NEEDLE LUMBAR PUNCH NO.23 x 3 1/2"	วัสดุ	PIECE	270	196	240	706	235	250	0	250	48.00	12,000.00	63	3,024.00	62	2,976.00	63	3,024.00	62	2,976.00								
78	NEEDLE LUMBAR PUNCH NO.25G x 3 1/2"	วัสดุ	PIECE	73	49	16	138	46	50	0	50	48.00	2,400.00	50	2,400.00	0	0.00	0	0.00	0	0.00								
79	PEN NEEDLE 30G FOR INSULIN	วัสดุ	กล่อง(100'	55	38	5	98	33	30	5	25	535.00	13,375.00	6	3,210.00	6	3,210.00	6	3,210.00	7	3,745.00								
80	PLASTER (ยัดไส้) 10 cm. X 10 m.	วัสดุ	ม้วน	412	457	493	1,362	454	460	84	376	125.00	47,000.00	94	11,750.00	94	11,750.00	94	11,750.00	94	11,750.00								
81	PLASTER 1"	วัสดุ	BOX (12P	346	297	470	1,113	371	480	0	480	267.50	128,400.00	120	32,100.00	120	32,100.00	120	32,100.00	120	32,100.00								
82	SUCTION TUBE NO. 8	วัสดุ	PIECE	330	153	545	1,028	343	450	255	195	2.90	565.50	49	142.10	48	139.20	49	142.10	49	142.10								
83	SUCTION TUBE NO. 10	วัสดุ	PIECE	275	545	415	1,235	412	400	285	115	2.90	333.50	29	84.10	29	84.10	29	84.10	28	81.20								
84	SUCTION TUBE NO.12	วัสดุ	PIECE	500	436	491	1,427	476	450	209	241	2.90	698.90	60	174.00	61	176.90	60	174.00	60	174.00								
85	SUCTION TUBE NO.14	วัสดุ	PIECE	1,500	1,636	1,429	4,565	1,522	1,500	871	629	2.90	1,824.10	157	455.30	157	455.30	158	458.20	157	455.30								
86	SUCTION TUBE NO.16	วัสดุ	PIECE	700	796	2,116	3,612	1,204	2,100	1,054	1,046	2.90	3,033.40	262	759.80	261	756.90	262	759.80	261	756.90								
87	SUCTION TUBE NO. 18	วัสดุ	PIECE	198	109	218	525	175	200	82	118	2.90	342.20	29	84.10	30	87.00	29	84.10	30	87.00								
88	SYRINGE 1 CC.DISPOSABLE ดัดหัวเข็มถอด	วัสดุ	BOX (100'S	1,200	1,190	1,488	3,878	1,293	1,500	0	1,500	224.70	337,050.00	375	84,262.50	375	84,262.50	375	84,262.50	375	84,262.50								
89	SYRINGE 3 CC. DISPOSABLE	วัสดุ	BOX (100'S	1,032	1,017	1,065	3,114	1,038	1,038	0	1,038	107.00	111,066.00	260	27,820.00	259	27,713.00	260	27,820.00	259	27,713.00								

ลำดับ ที่	รายการเวชภัณฑ์ที่ไม่ใช่ยา	หมวด ภา วช กั ณ า ที่ ใ ง ใ ง	ขนาด บรรจุ หน่วยนับ	อัตรา การใช้ ย้อนหลัง สามปี					ประมาณการ ใช้ในปี 2562	ปริมาณ คงคลัง ยกมา	ประมาณ การจัดซื้อ ในปี 2562	ราคาต่อ หน่วย	ประมาณการ จัดซื้อปี 2561	งวดที่ 1	มูลค่าจัดซื้อ งวดที่ 1	งวดที่ 2	มูลค่าจัดซื้อ งวดที่ 2	งวดที่ 3	มูลค่าจัดซื้อ งวดที่ 3	งวดที่ 4	มูลค่าจัดซื้อ งวดที่ 4	ยอดจัดซื้อจริง	
				ปี 2559	ปี 2560	ปี 2561	รวม	เฉลี่ย														จำนวน	มูลค่า(บาท)
				บาท	บาท	ค.บ. - ค.บ.	บาท	บาท														ค.บ. - ค.บ.	บาท
90	SYRINGE 5 CC. DISPOSABLE	วสด	BOX(100'S	444	467	495	1,406	469	500	0	500	118.77	59,385.00	125	14,846.25	125	14,846.25	125	14,846.25	125	14,846.25		
91	SYRINGE 10 CC. DISPOSABLE	วสด	BOX(100'S	218	183	251	652	217	250	0	250	181.90	45,475.00	63	11,459.70	62	11,277.80	63	11,459.70	62	11,277.80		
92	SYRINGE 50 CC. DISPOSABLE	วสด	BOX(20'S	24	29	23	76	25	25	4	21	235.40	4,943.40	21	4,943.40	0	0.00	0	0.00	0	0.00		
93	SYRINGE 60 Irrigate CC. DISPOSABLE	วสด	BOX(25'S	38	39	24	101	34	25	0	25	299.60	7,490.00	25	7,490.00	0	0.00	0	0.00	0	0.00		
94	THREE -WAYS (3 - WAYS) STOP COCK	วสด	PIECE	4,050	5,400	6,382	15,832	5,277	6,400	68	6,332	7.30	46,223.60	1,583	11,555.90	1,583	11,555.90	1,583	11,555.90	1,583	11,555.90		
95	URINE BAG	วสด	PIECE	1,161	1,903	1,538	4,602	1,534	1,550	132	1,418	11.50	16,307.00	355	4,082.50	354	4,071.00	355	4,082.50	354	4,071.00		
96	ชุดพันละอองขาเด็ก	วสด	ชุด	0	0	109	109	36	100	0	100	140.00	14,000.00	50	7,000.00	0	0.00	50	7,000.00	0	0.00		
97	ชุดพันละอองขาผู้ใหญ่	วสด	ชุด	0	0	109	109	36	100	0	100	120.00	12,000.00	50	6,000.00	0	0.00	50	6,000.00	0	0.00		
98	ถุงมือสังกะย เบอร์ 6.5	วสด	คู่	3	0	0	3	1	2	0	2	250.00	500.00	2	500.00	0	0.00	0	0.00	0	0.00		
99	ถุงมือสังกะย เบอร์ 7	วสด	คู่	5	0	0	5	2	2	0	2	250.00	500.00	2	500.00	0	0.00	0	0.00	0	0.00		
100	ถุงมือสังกะย เบอร์ 7.5	วสด	คู่	0	0	0	0	0	2	0	2	250.00	500.00	2	500.00	0	0.00	0	0.00	0	0.00		
101	อ็อกซิเจนแคนบูลาติก	วสด	ชุด	67	47	55	169	56	60	0	60	100.00	6,000.00	60	6,000.00	0	0.00	0	0.00	0	0.00		
102	Glove sterile 7.5	วสด	Box(50'ps	18	33	0	51	17	20	0	20	550.00	11,000.00	5	2,750.00	5	2,750.00	5	2,750.00	5	2,750.00		
103	ARM SLING NO.L	วสด	PIECE	35	38	0	73	24	20	0	20	45.00	900.00	5	225.00	5	225.00	5	225.00	5	225.00		
104	ARM SLING NO.M	วสด	PIECE	25	33	0	58	19	20	0	20	45.00	900.00	5	225.00	5	225.00	5	225.00	5	225.00		
105	ARM SLING NO.S	วสด	PIECE	10	22	0	32	11	10	0	10	45.00	450.00	0	0.00	10	450.00	0	0.00	0	0.00		
106	AUTOClave TAPE 1/2"	วสด	ม้วน	294	279	267	840	280	280	91	189	85.60	16,178.40	47	4,023.20	47	4,023.20	47	4,023.20	48	4,108.80		
107	CAVICLE SPLINT NO.M	วสด	PIECE	10	13	8	31	10	10	4	6	250.00	1,500.00	6	1,500.00	0	0.00	0	0.00	0	0.00		
108	CAVICLE SPLINT NO.XL	วสด	ชิ้น	5	8	0	13	4	5	5	0	250.00	0.00	0	0.00	0	0.00	0	0.00	0	0.00		
109	CHROMIC NO. 1/0 75 cm. HR 37s	วสด	DOZEN	2	3	1	6	2	2	0	2	535.00	1,070.00	0	0.00	2	1,070.00	0	0.00	0	0.00		
110	CHROMIC NO. 2/0 75 cm. HR37's TROCAR	วสด	DOZEN	8	6	2	16	5	2	3	0	535.00	0.00	0	0.00	0	0.00	0	0.00	0	0.00		
111	CHROMIC NO. 3/0 75 cm. 1/2 HR 26	วสด	DOZEN	10	11	4	25	8	5	3	2	535.00	1,070.00	2	1,070.00	0	0.00	0	0.00	0	0.00		
112	CHROMIC 75 CM NO.4/0 HR17	วสด	DOZEN	8	15	3	26	9	3	0	3	535.00	1,605.00	3	1,605.00	0	0.00	0	0.00	0	0.00		
113	COMPLY TEST	วสด	BOX(240's	94	109	55	258	86	90	0	90	700.00	63,000.00	23	16,100.00	22	15,400.00	23	16,100.00	22	15,400.00		
114	CREP PAPER 40" x 40"	วสด	PIECE	5,500	545	0	6,045	2,015	3,500	0	3,500	3.60	12,600.00	875	3,150.00	875	3,150.00	875	3,150.00	875	3,150.00		
115	CUFF BP ผู้ใหญ่	วสด	ชิ้น	1	12	0	13	4	10	0	10	370.00	3,700.00	10	3,700.00	0	0.00	0	0.00	0	0.00		
116	Face shield	วสด	piece	0	0	0	0	0	15	0	15	1,000.00	15,000.00	15	15,000.00	0	0.00	0	0.00	0	0.00		
117	FILTER FOR NEBULIZER	วสด	คู่	0	0	0	0	0	10	0	10	160.00	1,600.00	10	1,600.00	0	0.00	0	0.00	0	0.00		
118	NYLON NO. 2/0 75cm. WITH NEEDLE Ds4	วสด	DOZEN	3	11	2	16	5	5	8	0	369.15	0.00	0	0.00	0	0.00	0	0.00	0	0.00		
119	NYLON NO. 3/0 75 cm. WITH NEEDLE Ds2	วสด	DOZEN	21	25	20	66	22	22	15	7	369.15	2,584.05	0	0.00	7	2,584.05	0	0.00	0	0.00		
120	NYLON NO. 4/0 75 cm. WITH NEEDLE Ds1	วสด	DOZEN	15	20	17	52	17	17	0	17	369.15	6,275.55	0	0.00	10	3,691.50	0	0.00	7	2,584.05		

ลำดับ ที่	รายการเวชภัณฑ์ที่ไม่ใช่ยา	หมวด ภา วช ก ณ า ที่ ใ ง เ ง	ขนาด บรรจุ หน่วย นับ	อัตรา การใช้ ย้อนหลัง สามปี					ประมาณการ ใช้ใน ปี 2562	ปริมาณ คง ก ง ช ก ม า	ประมาณ การ จัด ซื้อ ใ น ปี 2562	ราคาต่อ หน่วย	ประมาณการ จัดซื้อ ปี 2561	งวดที่ 1	มูลค่าจัดซื้อ งวดที่ 1	งวดที่ 2	มูลค่าจัดซื้อ งวดที่ 2	งวดที่ 3	มูลค่าจัดซื้อ งวดที่ 3	งวดที่ 4	มูลค่าจัดซื้อ งวดที่ 4	ยอดจัดซื้อจริง							
				ปี 2559	ปี 2560	ปี 2561	รวม	เฉลี่ย														บาท	บาท	ค.บ. - อ.บ.	ม.บ. - นี.บ.	ม.ย. - นี.ย.	ค.บ. - ค.บ.	จำนวน	มูลค่า(บาท)
121	NYLON NO. 5/0 75 cm. WITH NEEDLE DS	วัสดุ	DOZEN	9	14	3	26	9	5	0	5	369.15	1,845.75	0	0.00	5	1,845.75	0	0.00	0	0.00								
122	RED DOT	วัสดุ	BAG	26	35	43	104	35	45	8	37	535.00	19,795.00	0	0.00	17	9,095.00	10	5,350.00	10	5,350.00								
123	SAFIL NO.2/0 HR37s	วัสดุ	DOZEN	35	26	24	85	28	30	0	30	1,150.00	34,500.00	8	9,200.00	7	8,050.00	8	9,200.00	7	8,050.00								
124	SILK NO. 3/0 15X60 cm. WITHOUT NEED	วัสดุ	DOZEN	3	13	14	30	10	14	0	14	535.00	7,490.00	3	1,605.00	4	2,140.00	3	1,605.00	4	2,140.00								
125	SILK NO.2/0 15 X 60 cm.	วัสดุ	DOZEN	0	8	9	17	6	10	1	9	535.00	4,815.00	2	1,070.00	3	1,605.00	2	1,070.00	2	1,070.00								
126	SILK NO.4/0 15 X 60 cm.	วัสดุ	DOZEN	12	13	14	39	13	15	0	15	535.00	8,025.00	4	2,140.00	4	2,140.00	3	1,605.00	4	2,140.00								
127	SOFT COLLAR N.O.L	วัสดุ	PIECE	5	2	0	7	2	2	0	2	250.00	500.00	2	500.00	0	0.00	0	0.00	0	0.00								
128	SOFT COLLAR NO.M	วัสดุ	PIECE	5	2	0	7	2	2	0	2	250.00	500.00	2	500.00	0	0.00	0	0.00	0	0.00								
129	SPORE TEST	วัสดุ	TEST	145	237	238	620	207	250	0	250	85.60	21,400.00	63	5,392.80	62	5,307.20	63	62.00	63	5,350.00								
130	STETHOSCOPE	วัสดุ	เครื่อง	13	0	0	13	4	10	0	10	3,092.30	30,923.00	10	30,923.00	0	0.00	0	0.00	0	0.00								
131	SURGICAL BLADE NO. 11	วัสดุ	BOX(100'S	24	22	26	72	24	30	18	12	705.00	8,460.00	3	2,115.00	3	2,115.00	3	2,115.00	3	2,115.00								
132	SURGICAL BLADE NO.15	วัสดุ	BOX(100'S	5	2	4	11	4	5	4	1	705.00	705.00	0	0.00	1	705.00	0	0.00	0	0.00								
133	THERMOMETER ORAL	วัสดุ	DOZEN	22	21	4	47	16	20	0	20	252.00	5,040.00	10	2,520.00	0	0.00	10	2,520.00	0	0.00								
134	กระดาษ NST F9	วัสดุ	พัน	36	34	0	70	23	30	0	30	450.00	13,500.00	8	3,600.00	8	3,600.00	7	3,150.00	7	3,150.00								
135	ขวดพลาสติก 30 cc	วทก	ขวด	1,950	2,127	1,418	5,495	1,832	1,000	2,682	0	1.10	0.00	0	0.00	0	0.00	0	0.00	0	0.00								
136	ขวดพลาสติก 60 cc	วทก	ขวด	500	873	436	1,809	603	1,000	1,964	0	1.20	0.00	0	0.00	0	0.00	0	0.00	0	0.00								
137	ซองซีล 3"	วัสดุ	ROLL	21	13	11	45	15	12	12	0	620.00	0.00	0	0.00	0	0.00	0	0.00	0	0.00								
138	ซองซีล 4"	วัสดุ	ROLL	20	33	38	91	30	38	6	32	770.00	24,640.00	8	6,160.00	8	6,160.00	8	6,160.00	8	6,160.00								
139	ซองซีล 6"	วัสดุ	ROLL	27	38	41	106	35	40	7	33	1,150.00	37,950.00	8	9,200.00	9	10,350.00	8	9,200.00	8	9,200.00								
140	ซองซีล 8"	วัสดุ	ROLL	9	12	15	36	12	15	5	10	1,500.00	15,000.00	3	4,500.00	2	3,000.00	3	4,500.00	2	3,000.00								
141	ถ้วยยามีด	วทก	โหล	18	0	0	18	6	10	0	10	120.00	1,200.00	3	360.00	2	240.00	3	360.00	2	240.00								
142	น้ำยาอนามัยล้างเครื่องมือ	วัสดุ	แกลลอน	29	23	22	74	25	24	0	24	3,600.00	86,400.00	6	21,600.00	6	21,600.00	6	21,600.00	6	21,600.00								
143	ป้ายผูกข้อมือนัก	วัสดุ	BOX(100'S	5	0	0	5	2	8	0	8	450.00	3,600.00	4	1,800.00	0	0.00	4	1,800.00	0	0.00								
144	ป้ายผูกข้อมือผู้ใหญ่	วัสดุ	BOX(100'S	4	2	0	6	2	36	0	36	470.00	16,920.00	9	4,230.00	9	4,230.00	9	4,230.00	9	4,230.00								
145	ผ้ากันเปื้อนพลาสติก	วัสดุ	ห่อ(100)	22	41	8	71	24	24	14	10	300.00	3,000.00	0	0.00	0	0.00	10	3,000.00	0	0.00								
146	เดือก 3"	วัสดุ	DOZEN	6	2	0	8	3	5	3	2	350.00	700.00	0	0.00	2	700.00	0	0.00	0	0.00								
147	เดือก 4"	วัสดุ	DOZEN	3	7	3	13	4	7	4	3	363.80	1,091.40	0	0.00	3	1,091.40	0	0.00	0	0.00								
148	เดือก 6"	วัสดุ	DOZEN	1	4	3	8	3	4	5	0	419.44	0.00	0	0.00	0	0.00	0	0.00	0	0.00								
149	เดือกนิ้ว 1" x18"	วัสดุ	โหล	1	9	0	10	3	0	40	0	500.00	0.00	0	0.00	0	0.00	0	0.00	0	0.00								
150	เดือกสำเร็จรูป 3"	วัสดุ	BOX	2	3	3	8	3	5	2	3	1,200.00	3,600.00	0	0.00	3	3,600.00	0	0.00	0	0.00								

ลำดับ ที่	รายการเวชภัณฑ์ที่ไม่ใช่ยา	ประเภ ท เวชภั ณฑ์ ที่ ใ ง แ ง	ขนาด บรรจุ หน่วยนับ	อัตรา การใช้ ย้อนหลัง สามปี					ปริมาณ คงคลัง ยกมา	ปริมาณ การจัดซื้อ ในปี 2562	ราคาต่อ หน่วย	ประมาณการ จัดซื้อปี 2561	งวดที่ 1	มูลค่าจัดซื้อ งวดที่ 1	งวดที่ 2	มูลค่าจัดซื้อ งวดที่ 2	งวดที่ 3	มูลค่าจัดซื้อ งวดที่ 3	งวดที่ 4	มูลค่าจัดซื้อ งวดที่ 4	ยอดจัดซื้อจริง							
				ปี 2559	ปี 2560	ปี 2561	รวม	เฉลี่ย													บาท	บาท	ค.บ. - อ.บ.	ม.บ. - นี.บ.	ม.ย. - นี.ย.	ค.บ. - ค.ค.	จำนวน	มูลค่า(บาท)
151	เตียงสำเร็จรูป 4"	วสด	BOX	6	11	8	25	8	10	3	7	2,200.00	15,400.00	2	4,400.00	2	4,400.00	1	2,200.00	2	4,400.00							
152	เตียงสำเร็จรูป 6"	วสด	BOX	9	7	5	21	7	9	3	6	3,200.00	19,200.00	1	3,200.00	2	6,400.00	1	3,200.00	2	6,400.00							
153	สายยางล้างห้อง	วสด	ชุด	1	0	0	1	0	1	0	1	300.00	300.00	0	0.00	0	0.00	1	300.00	0	0.00							
154	ผ้าลินินเตียง 3"x4 Yrds	วสด	DOZEN	1	0	2	3	1	2	0	2	478.00	956.00	0	0.00	2	956.00	0	0.00	0	0.00							
155	ซองซิปลีต 9 x 13	วทก	Kg	200	273	142	615	205	200	0	200	135.00	27,000.00	50	6,750.00	50	6,750.00	50	6,750.00	50	6,750.00							
156	ซองซิปลีต 9 x 18	วทก	Kg	165	0	125	290	97	120	0	120	135.00	16,200.00	30	4,050.00	30	4,050.00	30	4,050.00	30	4,050.00							
157	ซองซิปลีต 13 x 17	วทก	Kg	80	87	125	292	97	120	0	120	135.00	16,200.00	30	4,050.00	30	4,050.00	30	4,050.00	30	4,050.00							
158	ซองซิปลีต 9 x 13	วทก	Kg	112	97	37	246	82	80	0	80	135.00	10,800.00	20	2,700.00	20	2,700.00	20	2,700.00	20	2,700.00							
159	ถุงหิ้ว รพ.น้ำโสม 5 x 12"	วทก	ใบ	21,252	39,273	32,727	93,252	31,084	10,000	13,273	0	0.34	0.00	0	0.00	0	0.00	0	0.00	0	0.00							
160	AIR WAY OROPHARYNGEAL 60 mm.	วสด	PIECE		37	0	37	19	10	0	10	20.00	200.00	0	0.00	10	200.00	0	0.00	0	0.00							
161	ARM SLING NO.SS	วสด	PIECE		5	5	10	5	10	0	10	45.00	450.00	0	0.00	5	225.00	0	0.00	5	225.00							
162	COTTON BUD 6" SIZE S	วสด	BAG		251	295	546	273	550	50	500	25.00	12,500.00	100	2,500.00	150	3,750.00	100	2,500.00	150	3,750.00							
163	COTTON BUD 6" SIZE L sterile	วสด	BAG(5s)		12,000	15,818	27,818	13,909	17,000	4,682	12,318	2.00	24,636.00	3,080	6,160.00	3,079	6,158.00	3,080	6,160.00	3,079	6,158.00							
164	ENDOTRACHEAL TUBE NO. 2.5	วสด	PIECE		24	0	24	12	10	0	10	35.00	350.00	10	350.00	0	0.00	0	0.00	0	0.00							
165	ENDOTRACHEAL TUBE NO. 5.0	วสด	PIECE		17	0	17	9	10	0	10	55.00	550.00	10	550.00	0	0.00	0	0.00	0	0.00							
166	Syringe ball no.3	วสด	PIECE		20	0	20	10	20	0	20	80.00	1,600.00	10	800.00	0	0.00	10	800.00	0	0.00							
167	Throrasic catheter No.28	วสด	Piece		22	11	33	16	20	0	20	119.00	2,380.00	0	0.00	10	1,190.00	0	0.00	10	1,190.00							
168	Throrasic catheter No.16	วสด	Piece		11	2	13	6	10	8	2	119.00	238.00	0	0.00	2	238.00	0	0.00	0	0.00							
169	SYRINGE 20 CC. DISPOSABLE	วสด	BOX (100'S)		47	0	47	23	40	0	40	174.41	6,976.40	10	1,744.10	10	1,744.10	10	1,744.10	10	1,744.10							
170	Mouth piece disposable child	วสด	PIECE		655	0	655	327	0	600	0	5.00	0.00	0	0.00	0	0.00	0	0.00	0	0.00							
171	Mouth piece disposable adult	วสด	PIECE		655	655	1,310	655	600	0	600	5.00	3,000.00	150	750.00	150	750.00	150	750.00	150	750.00							
172	Peak flow meter child	วสด	PIECE		24	0	24	12	12	0	12	750.00	9,000.00	0	0.00	0	0.00	12	9,000.00	0	0.00							
173	Peak flow meter adult	วสด	PIECE		24	0	24	12	12	0	12	750.00	9,000.00	0	0.00	0	0.00	12	9,000.00	0	0.00							
174	Penrose drainage tube 1" x 18"	วสด	PIECE		44	0	44	22	20	0	20	19.00	380.00	20	380.00	0	0.00	0	0.00	0	0.00							
175	SILK NO.1/0 15 X 60 cm.	วสด	DOZEN		4	2	6	3	3	0	3	500.00	1,500.00	3	1,500.00	0	0.00	0	0.00	0	0.00							
176	ซองซิล 10"	วสด	ROLL		1	0	1	1	1	0	1	2,000.00	2,000.00	1	2,000.00	0	0.00	0	0.00	0	0.00							
177	SUCTION TUBE NO. 5	วสด	PIECE		360	0	360	180	300	0	300	2.90	870.00	100	290.00	100	290.00	0	0.00	100	290.00							
178	ซองซิปลีต 7 x 10 cm.	วทก	Kg		67	48	115	57	60	0	60	135.00	8,100.00	20	2,700.00	0	0.00	20	2,700.00	20	2,700.00							
179	ซองซิปลีต 9 x 18 cm.	วทก	Kg		120	0	120	60	60	0	60	135.00	8,100.00	20	2,700.00	0	0.00	20	2,700.00	20	2,700.00							
180	ซองซิปลีต 13 x 20 cm.	วทก	Kg		87	0	87	44	50	0	50	135.00	6,750.00	0	0.00	20	2,700.00	0	0.00	30	4,050.00							
181	สติ๊กเกอร์รับผลยา 8.5 x 6.1	วทก	ใบ		117,818	0	117,818	117,818	300,000	0	300,000	0.17	51,000.00	75,000	12,750.00	75,000	12,750.00	75,000	12,750.00	75,000	12,750.00							



ลำดับ ที่	รายการเวชภัณฑ์ที่ไม่ใช่ยา	ประเภท เวชภัณฑ์ ที่ ไปแจ้ง	ขนาด บรรจุ หน่วยนับ	อัตรา การใช้ ย้อนหลัง สามปี					ประมาณการ ใช้ในปี 2562	ปริมาณ คงคลัง ยกมา	ประมาณ การจัดซื้อ ในปี 2562	ราคาต่อ หน่วย	ประมาณการ จัดซื้อปี 2561	งวดที่ 1	มูลค่าจัดซื้อ งวดที่ 1	งวดที่ 2	มูลค่าจัดซื้อ งวดที่ 2	งวดที่ 3	มูลค่าจัดซื้อ งวดที่ 3	งวดที่ 4	มูลค่าจัดซื้อ งวดที่ 4	ยอดจัดซื้อจริง							
				ปี 2559	ปี 2560	ปี 2561	รวม	เฉลี่ย														บาท	บาท	ค.บ. - อ.บ.	ม.บ. - นี.บ.	ม.ย. - นี.ย.	ค.บ. - ค.ค.	จำนวน	มูลค่า(บาท)
182	อ็อกซิเจนเหลว	วสด	kg		23,889	19,488	43,377	21,688	22,000	0	22,000	22.50	495,000.00	5,500	123,750.00	5,500	123,750.00	5,500	123,750.00	5,500	123,750.00								
183	อ็อกซิเจนถัง	วสด	ถัง		375	295	670	335	310	0	310	200.00	62,000.00	78	15,600.00	77	15,400.00	78	15,600.00	77	15,400.00								
184	AIR WAY OROPHARYNGEAL 50 mm.	วสด				11	11	11	10	0	10	20	200.00	0	0.00	10	200.00	0	0.00	0	0.00								
185	ENDOTRACHEAL TUBE NO. 4.0	วสด				20	20	20	20	35	0	55	0.00	0	0.00	0	0.00	0	0.00	0	0.00								
186	ENDOTRACHEAL TUBE NO. 7.0	วสด				109	109	109	110	126	0	55	0.00	0	0.00	0	0.00	0	0.00	0	0.00								
187	ENDOTRACHEAL TUBE NO. 8.0	วสด				16	16	16	20	34	0	55	0.00	0	0.00	0	0.00	0	0.00	0	0.00								
188	FOLEY 'S CATHETER NO.8 (2-WAY)	วสด	PIECE			1	1	1	10	9	1	29.96	29.96	0	0.00	1	29.96	0	0.00	0	0.00								
189	NEEDLE DISPOSABLENO.22GX1 1/2"	วสด				188	188	188	200	9	191	48	9,168.00	48	2,304.00	48	2,304.00	48	2,304.00	47	2,256.00								
190	NEEDLE DISPOSABLENO.23GX1 1/2"	วสด				55	55	55	50	25	25	48	1,200.00	7	336.00	6	288.00	6	288.00	6	288.00								
191	SUCTION TUBE NO. 6	วสด	PIECE			338	338	338	400	0	400	2.75	1,100.00	100	275.00	100	275.00	100	275.00	100	275.00								
192	หมวกกคลุมหน้าใช้ครั้งเดียว	วสด	ใบ		#####	16,745	16745	17,000	11555	5,445	0.71	3,865.95	1,361	966.31	1,361	966.31	1,361	966.31	1,362	967.02									
193	CAVICLE SPLINT NO.L	วสด	PIECE			7	7	7	7	4	3	165	495.00	0	0.00	3	495.00	0	0.00	0	0.00								
194	CAVICLE SPLINT NO.S	วสด	PIECE			0	0	0	0	0	0	165	0.00	0	0.00	0	0.00	0	0.00	0	0.00								
195	CHROMIC NO. 2/0 75 cm. 1/2 HR 30	วสด	DOZEN			4	4	4	4	4	0	535	0.00	0	0.00	0	0.00	0	0.00	0	0.00								
196	CHROMIC NO. 5/0 75 cm. 1/2 DS12	วสด	DOZEN			2	2	2	2	1	1	535	535.00	0	0.00	0	0.00	1	535.00	0	0.00								
197	Surgical blade 10	วสด				19	19	19	20	12	8	250	2,000.00	4	1,000.00	0	0.00	4	1,000.00	0	0.00								
198	สายยาง ลาทกซ์ เบอร์ 200	วสด				4	4	4	5	4	1	480	480.00	0	0.00	0	0.00	1	480.00	0	0.00								
199	สายยาง ลาทกซ์ เบอร์ 202	วสด				9	9	9	10	1	9	980	8,820.00	2	1,960.00	3	2,940.00	2	1,960.00	2	1,960.00								
200	สายสิริรอกเทือก 4"X4 Yrds	วสด				3	3	3	4	2	2	406	812.00	0	0.00	2	812.00	0	0.00	0	0.00								
201	สายสิริรอกเทือก 6"X4 Yrds	วสด				2	2	2	4	3	1	449.4	449.40	0	0.00	0	0.00	1	449.40	0	0.00								
202	ซองซิปล กล้วย หลังอาหาร 8 x 12 ซม	วทก				58,364	58,364	58364	60,000	46000	14,000	0.28	3,920.00	0	0.00	7,000	1,960.00	0	0.00	7,000	1,960.00								
203	Cavicle splint No.S	วสด				7	7	7	7	4	3	165	495.00	0	0.00	1	165.00	1	165.00	1	165.00								
204	Nitrile Glove No.S	วสด				98	98	98	100	0	100	135	13,500.00	50	6,750.00	0	0.00	50	6,750.00	0	0.00								
205	Nitrile Glove No.M	วสด				109	109	109	100	0	100	135	13,500.00	50	6,750.00	0	0.00	50	6,750.00	0	0.00								
206	ซองซิปล 15 x 23 cm.	วทก	kg			71	71	71	75	34	41	135	5,535.00	10	1,350.00	11	1,485.00	10	1,350.00	10	1,350.00								
207	ถุงหูหิ้ว รพ.น้ำโสม 6 x 14"	วทก	ใบ			18,218	18,218	18218	10,000	56782	0	0.41	0.00	0	0.00	0	0.00	0	0.00	0	0.00								
208	ถุงหูหิ้ว รพ.น้ำโสม 13" x 20"	วทก	ใบ			2,182	2,182	2182	1,000	26818	0	1.8	0.00	0	0.00	0	0.00	0	0.00	0	0.00								
209	AIR WAY OROPHARYNGEAL 60 mm.	วสด	PIECE			7	7	7	5	0	5	20	100.00	0	0.00	5	100.00	0	0.00	0	0.00								
210	ARM SLING NO.M	วสด	PIECE			55	55	55	60	0	60	40	2,400.00	15	600.00	15	600.00	15	600.00	15	600.00								
211	ARM SLING NO.L	วสด	PIECE			44	44	44	45	0	45	40	1,800.00	10	400.00	10	400.00	15	600.00	10	400.00								
212	ARM SLING NO.S	วสด	PIECE			11	11	11	12	0	12	40	480.00	3	120.00	3	120.00	3	120.00	3	120.00								

ลำดับ ที่	รายการเวชภัณฑ์ที่ไม่ใช่ยา	ประ ภ ว ช ก ษ ณ า ที่ ใ ง แ ง	ขนาด บรรจุ หน่วยนับ	อัตรา การใช้ ย้อนหลัง สามปี					ประมาณการ ใช้ในปี 2562	ปริมาณ คงคลัง ยกมา	ประมาณ การจัดซื้อ ในปี 2562	ราคาต่อ หน่วย	ประมาณการ จัดซื้อปี 2561	งวดที่ 1	มูลค่าจัดซื้อ งวดที่ 1	งวดที่ 2	มูลค่าจัดซื้อ งวดที่ 2	งวดที่ 3	มูลค่าจัดซื้อ งวดที่ 3	งวดที่ 4	มูลค่าจัดซื้อ งวดที่ 4	ยอดจัดซื้อจริง							
				ปี 2559	ปี 2560	ปี 2561	รวม	เฉลี่ย														บาท	บาท	ค.บ. - ธ.บ.	ม.บ. - มี.บ.	ม.บ. - มี.บ.	ค.บ. - ค.บ.	จำนวน	มูลค่า(บาท)
213	ARM SLING NO.XL	วัสดุ	PIECE			33	33	33	35	0	35	40	1,400.00	9	360.00	9	360.00	8	320.00	9	360.00								
214	CAVICLE SPLINT NO.SS	วัสดุ	PIECE			2	2	2	2	0	2	165	330.00	0	0.00	2	330.00	0	0.00	0	0.00								
215	SOFT COLLAR NO.S	วัสดุ	PIECE			1	1	1	1	0	1	250	250.00	0	0.00	1	250.00	0	0.00	0	0.00								
216	ENDOTRACHEAL TUBE NO. 2.5	วัสดุ	PIECE			0	0	0	10	0	10	63.13	631.30	5	315.65	0	0.00	5	315.65	0	0.00								
217	ENDOTRACHEAL TUBE NO. 5.0	วัสดุ	PIECE			29	29	29	30	0	30	55	1,650.00	0	0.00	10	550.00	10	550.00	10	550.00								
218	GLOVES STERILE SURGICAL NO.7.5	วัสดุ	BOX(40 คู่)			0	0	0	10	6	4	550	2,200.00	0	0.00	4	2,200.00	0	0.00	0	0.00								
219	ถุงควงเลือด	วัสดุ	ใบ			53	53	53	160	147	13	58.85	765.05	0	0.00	0	0.00	13	765.05	0	0.00								
220	แก้วย่น้ำ 30 ซีซี	วัสดุ	โหล			9	9	9	10	21	0	120	0.00	0	0.00	0	0.00	0	0.00	0	0.00								
221	SUCTION TUBE NO.5	วัสดุ	PIECE			24	24	24	100	46	54	2.75	148.50	0	0.00	54	148.50	0	0.00	0	0.00								
222	SURGICAL BLADE NO. 12	วัสดุ	BOX (100'S)			2	2	2	2	6	0	250	0.00	0	0.00	0	0.00	0	0.00	0	0.00								
223	กระดาษ EKG on Bionet	วัสดุ	หีบ			8	8	8	20	0	20	700	14,000.00	20	14,000.00	0	0.00	0	0.00	0	0.00								
224	น้ำยาล้างสนิม เบอร์ 1	วัสดุ	ขวด			1	1	1	2	0	2	3000	6,000.00	1	3,000.00	0	0.00	1	3,000.00	0	0.00								
225	น้ำยาล้างสนิม เบอร์ 2	วัสดุ	ขวด			1	1	1	2	0	2	3000	6,000.00	1	3,000.00	0	0.00	1	3,000.00	0	0.00								
226	SYRINGE 20 CC. DISPOSABLE	วัสดุ	BOX (100'S)			46	46	46	50	28	22	160	3,520.00	0	0.00	10	1,600.00	0	0.00	12	1,920.00								
227	Syringe ball No.3	วัสดุ	ลูก			13	13	13	20	0	20	80	1,600.00	10	800.00	0	0.00	10	800.00	0	0.00								
228	THERMOMETER ANAL	วัสดุ	PIECE			13	13	13	12	0	12	30	360.00	12	360.00	0	0.00	0	0.00	0	0.00								
229	THERMOMETER DIGITAL	วัสดุ	PIECE			22	22	22	20	0	20	252	5,040.00	0	0.00	10	2,520.00	0	0.00	10	2,520.00								
230	NASOOROPHARYNGEAL NO.5 105 cm.	วัสดุ	PIECE			93	93	93	50	32	18	8.99	161.82	0	0.00	18	161.82	0	0.00	0	0.00								
231	NASOOROPHARYNGEAL NO.8 105 cm.	วัสดุ	PIECE			87	87	87	100	48	52	8.99	467.48	0	0.00	52	467.48	0	0.00	0	0.00								
232	NASOOROPHARYNGEAL NO.18 125 cm.	วัสดุ	PIECE			65	65	65	60	75	0	8.99	0.00	0	0.00	0	0.00	0	0.00	0	0.00								
233	Pen rose draine	วัสดุ	PIECE			44	44	44	20	0	20	19	380.00	20	380.00	0	0.00	0	0.00	0	0.00								
234	Scalp vien No24G	วัสดุ	PIECE			47	47	47	50	0	50	5.35	267.50	50	267.50	0	0.00	0	0.00	0	0.00								
235	Scalp vien No25G	วัสดุ	Piece			43	43	43	50	0	50	5.35	267.50	50	267.50	0	0.00	0	0.00	0	0.00								
236	Scalp vien No27G	วัสดุ	PIECE			52	52	52	50	0	50	5.35	267.50	50	267.50	0	0.00	0	0.00	0	0.00								
237	สติ๊กเกอร์ฉลากยา 8.5 x 6.1	วทก	PIECE			243,491	243,491	243,491	300,000	57,709	242,291	0.24	58,149.84	60,000	14,400.00	60,000	14,400.00	60,000	14,400.00	62,291	14,949.84								
238	ซองซิปล กล้วย ก่อนอาหาร 8 x 12 cm	วทก	ใบ			18,000	18,000	18,000	20,000	14,900	5,100	0.28	1,428.00	0	0.00	5,100	1,428.00	0	0.00	0	0.00								
239	ซองซิปล 13 x 20 cm.	วทก	Kg			65	65	65	70	0	70	135	9,450.00	20	2,700.00	20	2,700.00	20	2,700.00	10	1,350.00								
240	สติ๊กเกอร์ฉลากยา 9.0 x 7.0	วทก	PIECE			109,091	109,091	109,091	100,000	0	100,000	0.21	21,000.00	50,000	10,500.00	0	0.00	50,000	10,500.00	0	0.00								
241	ซองซิปล 8 x 11 cm.	วทก	Kg			27	27	27	30	23	7	120	840.00	0	0.00	0	0.00	7	840.00	0	0.00								
242	ซองซิปล 10 x 13 cm.	วทก	Kg			109	109	109	110	0	110	120	13,200.00	20	2,400.00	30	3,600.00	30	3,600.00	30	3,600.00								
243	ซองซิปล 10 x 18 cm.	วทก	Kg			44	44	44	45	36	9	120	1,080.00	0	0.00	9	1,080.00	0	0.00	0	0.00								

ลำดับ ที่	รายการเวชภัณฑ์ที่ไม่ใช่ยา	ประ ภ า ว ะ ย ก ษ ณ ์ ที่ ใ ง เ า ง	ขนาด บรรจุ หน่วย นับ	อัตรา การใช้ ย้อนหลัง สามปี					ปริมาณ คงคลัง ยกมา	ปริมาณ การจัดซื้อ ในปี 2562	ราคาต่อ หน่วย	ประมาณการ จัดซื้อปี 2561	งวดที่ 1	มูลค่าจัดซื้อ งวดที่ 1	งวดที่ 2	มูลค่าจัดซื้อ งวดที่ 2	งวดที่ 3	มูลค่าจัดซื้อ งวดที่ 3	งวดที่ 4	มูลค่าจัดซื้อ งวดที่ 4	ยอดจัดซื้อจริง		
				ปี 2559	ปี 2560	ปี 2561	รวม	เฉลี่ย													บาท	บาท	ค.บ. - อ.บ.
244	ซองซิปลีซา 10 x 13 cm.	วทก	Kg			5	5	5	20	45	0	130	0.00	0	0.00	0	0.00	0	0.00	0	0.00		
245	Hard colla แบบปรับระดับได้	วสด	PIECE			8	8	8	10	0	10	850	8,500.00	0	0.00	10	8,500.00	0	0.00	0	0.00		
246	กระเปาะพ่นยา	วสด	PIECE			109	109	109	100	0	100	54	5,400.00	50	2,700.00	0	0.00	50	2,700.00	0	0.00		
247	ข้อต่อหางปลา	วสด	PIECE			55	55	55	50	0	50	70	3,500.00	30	2,100.00	0	0.00	20	1,400.00	0	0.00		
248	Oxygen canula เด็กแรกเกิด	วสด	PIECE			55	55	55	50	0	50	35	1,750.00	50	1,750.00	0	0.00	0	0.00	0	0.00		
249	Oxygen canula	วสด	PIECE			109	109	109	100	0	100	26	2,600.00	50	1,300.00	0	0.00	50	1,300.00	0	0.00		
250	SAFIL NO.1/0 HR37s	วสด	DOZEN			1	1	1	2	0	2	1150	2,300.00	2	2,300.00	0	0.00	0	0.00	0	0.00		

**แผนปฏิบัติการจัดซื้อพัสดุ ฝ่ายบริหารทั่วไป**  
**โรงพยาบาลนำโสม ประจำปีงบประมาณ 2562**

กลุ่มงาน	ลำดับ	รายการ	ขนาด บรรจุ/ หน่วย	อัตราการใช้ย้อนหลัง			ปริมาณ การใช้ปี 2561	ปริมาณ คงคลัง ยกมา	ประมาณ การจัดซื้อ ในปี 2562	ราคาต่อ หน่วย (บาท)	แผนการ จัดซื้อ ปี 2562 (บาท)	ประมาณการจัดซื้อรายไตรมาส (ไตรมาสที่ / บาท)								ยอดรวมจัดซื้อจริง		วิธีการจัดซื้อ
				3 ปี								ไตรมาสที่ 1		ไตรมาสที่ 2		ไตรมาสที่ 3		ไตรมาสที่ 4		จำนวน	มูลค่า	
				2558	2559	2560						จำนวน	มูลค่า	จำนวน	มูลค่า	จำนวน	มูลค่า	จำนวน	มูลค่า			
<b>รวมงบประมาณ 9,867,449.95 บาท</b>																						
<b>หมวดวัสดุสำนักงาน 1,670,362.00 บาท</b>																						
	1	กระดาษ A4	รีม	-	784	855	1,200.0	-	2,839.0	105.0	298,095.0	709.8	74,523.8	709.8	74,523.8	709.8	74,523.8	709.8	74,523.8	2,839.0	298,095.0	เฉพาะเจาะจง
	2	กระดาษ F4	รีม	-	3	17	50.0	-	70.0	170.0	11,900.0	10.0	1,700.0	20.0	3,400.0	20.0	3,400.0	20.0	3,400.0	70.0	11,900.0	เฉพาะเจาะจง
	3	กระดาษ F4 สี	รีม	-	3	0	20.0	-	23.0	140.0	3,220.0	10.0	1,400.0	5.0	700.0	0.0	0.0	8.0	1,120.0	23.0	3,220.0	เฉพาะเจาะจง
	4	กระดาษ A4 สี	ห่อ	-	167	215	382.0	-	764.0	73.4	56,075.5	48.0	3,523.1	48.0	3,523.1	48.0	3,523.1	48.0	3,523.1	48.0	14,092.3	เฉพาะเจาะจง
	5	กระดาษม้วนบวกเลข	ม้วน	-	493	260	753.0	-	1,506.0	25.5	38,403.0	376.5	9,600.8	376.5	9,600.8	376.5	9,600.8	376.5	9,600.8	1,506.0	38,403.0	เฉพาะเจาะจง
	6	กระดาษตัดกึ่งเครื่องปริ้นเตอร์ A4	ม้วน	-	340	372	712.0	-	1,424.0	113.8	162,022.2	356.0	40,505.6	356.0	40,505.6	356.0	40,505.6	356.0	40,505.6	1,424.0	162,022.2	เฉพาะเจาะจง
	7	กระดาษทำปกรายงาน	ห่อ	-	7	14	21.0	-	42.0	84.6	3,554.7	10.5	888.7	10.5	888.7	10.5	888.7	10.5	888.7	42.0	3,554.7	เฉพาะเจาะจง
	8	กระดาษคาร์บอนด์	ห่อ	-	6	11	17.0	-	34.0	149.0	5,066.0	8.5	1,266.5	8.5	1,266.5	8.5	1,266.5	8.5	1,266.5	34.0	5,066.0	เฉพาะเจาะจง
	9	กระดาษโปสเตอร์ 2หน้า	กล่อง	-	18	47	65.0	-	130.0	3.9	507.3	32.5	126.8	32.5	126.8	32.5	126.8	32.5	126.8	130.0	507.3	เฉพาะเจาะจง
	10	คลิปบอร์ด	อัน	-	66	48	114.0	-	228.0	33.6	7,660.8	57.0	1,915.2	57.0	1,915.2	57.0	1,915.2	57.0	1,915.2	228.0	7,660.8	เฉพาะเจาะจง
	11	กระดาษต่อเนื่อง	กล่อง	-	2	0	2.0	-	4.0	865.0	3,460.0	1.0	865.0	1.0	865.0	1.0	865.0	1.0	865.0	4.0	3,460.0	เฉพาะเจาะจง
	12	กระดาษชาร์ทสี	แผ่น	-	18	7	25.0	-	50.0	8.0	398.0	12.5	99.5	12.5	99.5	12.5	99.5	12.5	99.5	50.0	398.0	เฉพาะเจาะจง
	13	กระดาษกาว 2"	ม้วน	-	46	59	105.0	-	210.0	24.3	5,110.0	52.5	1,277.5	52.5	1,277.5	52.5	1,277.5	52.5	1,277.5	210.0	5,110.0	เฉพาะเจาะจง
	14	กระดาษกาว 1.5"	ม้วน	-	58	64	122.0	-	244.0	26.2	6,398.8	61.0	1,599.7	61.0	1,599.7	61.0	1,599.7	61.0	1,599.7	244.0	6,398.8	เฉพาะเจาะจง
	15	กระดาษกาว 1"	ม้วน	-	27	192	219.0	-	438.0	20.4	8,939.7	109.5	2,234.9	109.5	2,234.9	109.5	2,234.9	109.5	2,234.9	438.0	8,939.7	เฉพาะเจาะจง
	16	เทปใส 1"	ม้วน	-	92	191	283.0	-	566.0	40.2	22,753.2	141.5	5,688.3	141.5	5,688.3	141.5	5,688.3	141.5	5,688.3	566.0	22,753.2	เฉพาะเจาะจง
	17	เทปใส 2"	ม้วน	-	28	39	67.0	-	134.0	36.5	4,885.8	33.5	1,221.5	33.5	1,221.5	33.5	1,221.5	33.5	1,221.5	134.0	4,885.8	เฉพาะเจาะจง
	18	กระดาษเล็กจีน 1"	ม้วน	-	82	83	165.0	-	330.0	50.0	16,500.0	82.5	4,125.0	82.5	4,125.0	82.5	4,125.0	82.5	4,125.0	330.0	16,500.0	เฉพาะเจาะจง
	19	กระดาษเล็กจีน 2"	ม้วน	-	0	28	28.0	-	56.0	47.0	2,632.0	14.0	658.0	14.0	658.0	14.0	658.0	14.0	658.0	56.0	2,632.0	เฉพาะเจาะจง
	20	กระดาษกาว 2 หน้าหนา	ม้วน	-	213	232	445.0	-	890.0	34.6	30,777.9	222.5	7,694.5	222.5	7,694.5	222.5	7,694.5	222.5	7,694.5	890.0	30,777.9	เฉพาะเจาะจง

(นายสุภรณ์ โยธคง)  
งานแผนงานและยุทธศาสตร์ฯ

กลุ่มงาน	ลำดับ	รายการ	ขนาดบรรจุ/หน่วย	อัตราการใช้ย้อนหลัง 3 ปี			ปริมาณการใช้ปี	ปริมาณคงคลัง	ประมาณการจัดซื้อในปี	ราคาต่อหน่วย (บาท)	แผนการจัดซื้อปี 2562 (บาท)	ประมาณการจัดซื้อรายไตรมาส (ไตรมาส / บาท)								ยอดรวมจัดซื้อจริง		วิธีการจัดซื้อ		
				2558	2559	2560						2561	ชกมา	ไตรมาสที่ 1		ไตรมาสที่ 2		ไตรมาสที่ 3		ไตรมาสที่ 4			จำนวน	มูลค่า
														จำนวน	มูลค่า	จำนวน	มูลค่า	จำนวน	มูลค่า	จำนวน	มูลค่า			
21	กระดาษขาว 2 หน้าบาง	ม้วน	-	58	172	230.0	-	460.0	21.3	9,783.0	115.0	2,445.8	115.0	2,445.8	115.0	2,445.8	115.0	2,445.8	460.0	9,783.0	เฉพาะเจาะจง			
22	กระดาษขาวน้ำตาล	ม้วน	-	0	14	14.0	-	28.0	14.9	418.0	7.0	104.5	7.0	104.5	7.0	104.5	7.0	104.5	28.0	418.0	เฉพาะเจาะจง			
23	สีฟุ้งนํ้ากระดาษ	กล่อง	-	0	9	9.0	-	18.0	28.2	508.0	4.5	127.0	4.5	127.0	4.5	127.0	4.5	127.0	18.0	508.0	เฉพาะเจาะจง			
24	โปสเตอร์สติ๊กเกอร์ใส	แผ่น	-	183	143	326.0	-	652.0	20.0	13,040.0	163.0	3,260.0	163.0	3,260.0	163.0	3,260.0	163.0	3,260.0	652.0	13,040.0	เฉพาะเจาะจง			
25	โปสเตอร์สติ๊กเกอร์สี 1 หน้า	แผ่น	-		27	27.0	-	54.0	165.0	8,910.0	13.5	2,227.5	13.5	2,227.5	13.5	2,227.5	13.5	2,227.5	54.0	8,910.0	เฉพาะเจาะจง			
26	สติ๊กเกอร์พีวีซีเลเซอร์	แผ่น	-	2	45	47.0	-	94.0	25.6	2,406.4	23.5	601.6	23.5	601.6	23.5	601.6	23.5	601.6	94.0	2,406.4	เฉพาะเจาะจง			
27	กระดาษไวท์บอร์ด	แผ่น	-	3	3	6.0	-	12.0	305.7	3,668.0	3.0	917.0	3.0	917.0	3.0	917.0	3.0	917.0	12.0	3,668.0	เฉพาะเจาะจง			
28	แปรงลบกระดาน	อัน	-	13	23	36.0	-	72.0	8.2	591.7	18.0	147.9	18.0	147.9	18.0	147.9	18.0	147.9	72.0	591.7	เฉพาะเจาะจง			
29	ปากกาเน้นข้อความ	ค้ำม	-	106	166	272.0	-	544.0	18.2	9,873.9	136.0	2,468.5	136.0	2,468.5	136.0	2,468.5	136.0	2,468.5	544.0	9,873.9	เฉพาะเจาะจง			
30	ปากกาไวท์บอร์ด	ค้ำม	-	108	241	349.0	-	698.0	12.9	9,010.3	174.5	2,252.6	174.5	2,252.6	174.5	2,252.6	174.5	2,252.6	698.0	9,010.3	เฉพาะเจาะจง			
31	ปากกาเคมี	ค้ำม	-	158	286	444.0	-	888.0	11.2	9,907.7	222.0	2,476.9	222.0	2,476.9	222.0	2,476.9	222.0	2,476.9	888.0	9,907.7	เฉพาะเจาะจง			
32	ปากกาตั้งโต๊ะ	ค้ำม	-	0	58	58.0	-	116.0	30.0	3,480.0	29.0	870.0	29.0	870.0	29.0	870.0	29.0	870.0	116.0	3,480.0	เฉพาะเจาะจง			
33	คลิปดำใหญ่ 108	กล่อง	-	10	12	22.0	-	44.0	61.9	2,724.3	11.0	681.1	11.0	681.1	11.0	681.1	11.0	681.1	44.0	2,724.3	เฉพาะเจาะจง			
34	คลิปดำกลาง 110	กล่อง	-	18	17	35.0	-	70.0	65.0	4,550.0	17.5	1,137.5	17.5	1,137.5	17.5	1,137.5	17.5	1,137.5	70.0	4,550.0	เฉพาะเจาะจง			
35	คลิปดำเล็ก 112	กล่อง	-	25	20	46.0	-	91.0	109.0	9,919.0	22.8	2,479.8	22.8	2,479.8	22.8	2,479.8	22.8	2,479.8	91.0	9,919.0	เฉพาะเจาะจง			
36	คลิปลวดเสียบ	กล่อง	-	470	817	1,287.0	-	2,574.0	7.6	19,552.3	643.5	4,888.1	643.5	4,888.1	643.5	4,888.1	643.5	4,888.1	2,574.0	19,552.3	เฉพาะเจาะจง			
37	ดินสอ	แท่ง	-	419	355	774.0	-	1,548.0	3.1	4,866.4	387.0	1,216.6	387.0	1,216.6	387.0	1,216.6	387.0	1,216.6	1,548.0	4,866.4	เฉพาะเจาะจง			
38	ยางลบดินสอ	อัน	-	72	112	184.0	-	368.0	4.1	1,511.4	92.0	377.9	92.0	377.9	92.0	377.9	92.0	377.9	368.0	1,511.4	เฉพาะเจาะจง			
39	ลิขวิด	อัน	-	277	317	594.0	-	1,188.0	4.1	4,879.3	297.0	1,219.8	297.0	1,219.8	297.0	1,219.8	297.0	1,219.8	1,188.0	4,879.3	เฉพาะเจาะจง			
40	ซองราชการ	ซอง	-	6,750	8870	15,620.0	-	31,240.0	0.6	18,039.6	7,810.0	4,509.9	7,810.0	4,509.9	7,810.0	4,509.9	7,810.0	4,509.9	31,240.0	18,039.6	เฉพาะเจาะจง			
41	ซองราชการพับ 2	ซอง	-	530	0	530.0	-	1,060.0	1.3	1,388.0	265.0	347.0	265.0	347.0	265.0	347.0	265.0	347.0	1,060.0	1,388.0	เฉพาะเจาะจง			
42	ซองเอกสารน้ำตาล 7*10	ซอง	-	0	150	150.0	-	300.0	0.6	173.0	75.0	43.3	75.0	43.3	75.0	43.3	75.0	43.3	300.0	173.0	เฉพาะเจาะจง			
43	ซองเอกสารน้ำตาล 9*12.5	ซอง	-	522	1200	1,722.0	-	3,444.0	2.3	8,041.7	861.0	2,010.4	861.0	2,010.4	861.0	2,010.4	861.0	2,010.4	3,444.0	8,041.7	เฉพาะเจาะจง			
44	ซองเอกสารน้ำตาล 10*15	ซอง	-	50	0	50.0	-	100.0	7.0	700.0	25.0	175.0	25.0	175.0	25.0	175.0	25.0	175.0	100.0	700.0	เฉพาะเจาะจง			
45	ซองเอกสารน้ำตาลขยข้าง 9*12.5	ซอง	-	298	339	637.0	-	1,274.0	3.2	4,066.3	318.5	1,016.6	318.5	1,016.6	318.5	1,016.6	318.5	1,016.6	1,274.0	4,066.3	เฉพาะเจาะจง			

(นายสุภกรรณ์ โยธะคง)  
งานแผนงานและยุทธศาสตร์ฯ

กลุ่มงาน	ลำดับ	รายการ	ขนาดบรรจุ/หน่วย	อัตราการใช้อ่อนหลัง 3 ปี			ปริมาณการใช้ปี 2561	ปริมาณคงคลังยกมา	ประมาณการจัดซื้อในปี 2562	ราคาต่อหน่วย (บาท)	แผนการจัดซื้อปี 2562 (บาท)	ประมาณการจัดซื้อรายไตรมาส (ไตรมาสที่ / บาท)								ยอดรวมจัดซื้อจริง		วิธีการจัดซื้อ
				2558	2559	2560						ไตรมาสที่ 1		ไตรมาสที่ 2		ไตรมาสที่ 3		ไตรมาสที่ 4		จำนวน	มูลค่า	
												จำนวน	มูลค่า	จำนวน	มูลค่า	จำนวน	มูลค่า	จำนวน	มูลค่า			
	46	ซองเอกสารขยายข้าง	ซอง	-	656	25	681.0	-	1,362.0	4.9	6,646.6	340.5	1,661.6	340.5	1,661.6	340.5	1,661.6	340.5	1,661.6	1,362.0	6,646.6	เฉพาะเจาะจง
	47	ซองกั้นกระดาษ	ซอง	-	30	12	42.0	-	84.0	10.6	889.0	21.0	222.3	21.0	222.3	21.0	222.3	21.0	222.3	84.0	889.0	เฉพาะเจาะจง
	48	สมุดเบอร์ 2	เล่ม	-	15	80	95.0	-	190.0	26.6	5,051.6	47.5	1,262.9	47.5	1,262.9	47.5	1,262.9	47.5	1,262.9	190.0	5,051.6	เฉพาะเจาะจง
	49	สมุดบัญชีมุมมัน	เล่ม	-	18	22	40.0	-	80.0	133.8	10,705.5	20.0	2,676.4	20.0	2,676.4	20.0	2,676.4	20.0	2,676.4	80.0	10,705.5	เฉพาะเจาะจง
	50	สมุดมุมมัน	เล่ม	-	92	83	180.0	-	355.0	98.4	34,918.3	88.8	8,729.6	88.8	8,729.6	88.8	8,729.6	88.8	8,729.6	355.0	34,918.3	เฉพาะเจาะจง
	51	สมุดเบิกเล่มเล็ก	เล่ม	-	41	0	41.0	-	82.0	25.0	2,050.0	20.5	512.5	20.5	512.5	20.5	512.5	20.5	512.5	82.0	2,050.0	เฉพาะเจาะจง
	52	สมุดเบิกเล่มใหญ่	เล่ม	-	0	5	5.0	-	10.0	55.0	550.0	2.5	137.5	2.5	137.5	2.5	137.5	2.5	137.5	10.0	550.0	เฉพาะเจาะจง
	53	ทะเบียนรับ-ส่ง	เล่ม	-	10	1	11.0	-	22.0	75.0	1,650.0	5.5	412.5	5.5	412.5	5.5	412.5	5.5	412.5	22.0	1,650.0	เฉพาะเจาะจง
	54	นาฬิกาแขวน	เรือน	-	4	6	10.0	-	20.0	568.3	11,366.7	5.0	2,841.7	5.0	2,841.7	5.0	2,841.7	5.0	2,841.7	20.0	11,366.7	เฉพาะเจาะจง
	55	โทรศัพท์	เครื่อง	-	3	4	7.0	-	14.0	1,124.0	15,736.0	3.5	3,934.0	3.5	3,934.0	3.5	3,934.0	3.5	3,934.0	14.0	15,736.0	เฉพาะเจาะจง
	56	เครื่องคิดเลข	เครื่อง	-	6	17	23.0	-	46.0	461.0	21,206.0	11.5	5,301.5	11.5	5,301.5	11.5	5,301.5	11.5	5,301.5	46.0	21,206.0	เฉพาะเจาะจง
	57	กล่องใส่เอกสาร(โดเรมอน)	กล่อง	-	5	19	24.0	-	48.0	91.4	4,385.7	12.0	1,096.4	12.0	1,096.4	12.0	1,096.4	12.0	1,096.4	48.0	4,385.7	เฉพาะเจาะจง
	58	กล่องลิ้นชักใสA4	กล่อง	-	6	6	12.0	-	24.0	323.0	7,752.0	6.0	1,938.0	6.0	1,938.0	6.0	1,938.0	6.0	1,938.0	24.0	7,752.0	เฉพาะเจาะจง
	59	ตะกร้าใส่เอกสาร	อัน	-	0	20	20.0	-	40.0	123.8	4,950.0	10.0	1,237.5	10.0	1,237.5	10.0	1,237.5	10.0	1,237.5	40.0	4,950.0	เฉพาะเจาะจง
	60	กบเหลาดินสอ	อัน	-	7	9	16.0	-	32.0	254.4	8,142.2	8.0	2,035.6	8.0	2,035.6	8.0	2,035.6	8.0	2,035.6	32.0	8,142.2	เฉพาะเจาะจง
	61	แผ่นCD	แผ่น	-	275	950	1,300.0	-	2,525.0	8.5	21,505.0	631.3	5,376.3	631.3	5,376.3	631.3	5,376.3	631.3	5,376.3	2,525.0	21,505.0	เฉพาะเจาะจง
	62	แผ่น DVD	แผ่น	-	0	200	200.0	-	400.0	13.4	5,360.0	100.0	1,340.0	100.0	1,340.0	100.0	1,340.0	100.0	1,340.0	400.0	5,360.0	เฉพาะเจาะจง
	63	ซองใส่แผ่น CD	แผ่น	-	156	800	956.0	-	1,912.0	0.7	1,333.6	478.0	333.4	478.0	333.4	478.0	333.4	478.0	333.4	1,912.0	1,333.6	เฉพาะเจาะจง
	64	แผ่นแฟรม/ฟิวเจอร์บอร์ด	แผ่น	-	86	84	170.0	-	340.0	45.1	15,320.2	85.0	3,830.1	85.0	3,830.1	85.0	3,830.1	85.0	3,830.1	340.0	15,320.2	เฉพาะเจาะจง
	65	เหล็กเขียนบิล	อัน	-	9	7	16.0	-	32.0	14.1	452.6	8.0	113.1	8.0	113.1	8.0	113.1	8.0	113.1	32.0	452.6	เฉพาะเจาะจง
	66	พลาสติกเคลือบ A4	กล่อง	-	486	2014	2,500.0	-	5,000.0	3.6	17,999.0	1,250.0	4,499.8	1,250.0	4,499.8	1,250.0	4,499.8	1,250.0	4,499.8	5,000.0	17,999.0	เฉพาะเจาะจง
	67	พลาสติกเคลือบบัตร	กล่อง	-	47	41	88.0	-	176.0	87.2	15,350.6	44.0	3,837.7	44.0	3,837.7	44.0	3,837.7	44.0	3,837.7	176.0	15,350.6	เฉพาะเจาะจง
	68	ซองพลาสติกถนอมเอกสาร	ซอง	-	0	2012	1,800.0	-	3,812.0	0.9	3,514.5	953.0	878.6	953.0	878.6	953.0	878.6	953.0	878.6	3,812.0	3,514.5	เฉพาะเจาะจง
	69	เพิ่มซองพลาสติก	ซอง	-	32	0	32.0	-	64.0	2.4	150.6	16.0	37.7	16.0	37.7	16.0	37.7	16.0	37.7	64.0	150.6	เฉพาะเจาะจง

(นายสุภกรรณ์ โยธะคง)  
งานแผนงานและยุทธศาสตร์ฯ

กลุ่มงาน	ลำดับ	รายการ	ขนาด บรรจุ/ หน่วย	อัตราการใช้ย้อนหลัง 3 ปี			ปริมาณ การใช้ปี การใช้งบ 2561	ปริมาณ คงคลัง ยกมา	ประมาณ การจัดซื้อ ในปี 2562	ราคาต่อ หน่วย (บาท)	แผนการ จัดซื้อ ปี 2562 (บาท)	ประมาณการจัดซื้อรายไตรมาส (ไตรมาสที่ / บาท)								ยอดรวมจัดซื้อจริง		วิธีการจัดซื้อ
				2558	2559	2560						ไตรมาสที่ 1		ไตรมาสที่ 2		ไตรมาสที่ 3		ไตรมาสที่ 4		จำนวน	มูลค่า	
												จำนวน	มูลค่า	จำนวน	มูลค่า	จำนวน	มูลค่า	จำนวน	มูลค่า			
70		เพิ่มคุม/เพิ่มโสมมีที่สอดปก	เพิ่ม	-	162	154	316.0	-	632.0	40.0	25,280.0	158.0	6,320.0	158.0	6,320.0	158.0	6,320.0	158.0	6,320.0	632.0	25,280.0	เฉพาะเจาะจง
71		เพิ่มอ่อน	เพิ่ม	-	86	0	86.0	-	172.0	3.7	636.0	43.0	159.0	43.0	159.0	43.0	159.0	43.0	159.0	172.0	636.0	เฉพาะเจาะจง
72		เพิ่มห่วง 3"	เพิ่ม	-	50	100	150.0	-	300.0	42.8	12,836.8	75.0	3,209.2	75.0	3,209.2	75.0	3,209.2	75.0	3,209.2	300.0	12,836.8	เฉพาะเจาะจง
73		เพิ่มห่วง 2"	เพิ่ม	-	56	133	180.0	-	369.0	42.1	15,550.7	92.3	3,887.7	92.3	3,887.7	92.3	3,887.7	92.3	3,887.7	369.0	15,550.7	เฉพาะเจาะจง
74		เพิ่มห่วง 1"	เพิ่ม	-	4	12	16.0	-	32.0	103.5	3,312.0	8.0	828.0	8.0	828.0	8.0	828.0	8.0	828.0	32.0	3,312.0	เฉพาะเจาะจง
75		เพิ่มเสนาอ	เพิ่ม	-	34	51	85.0	-	170.0	130.2	22,140.0	42.5	5,535.0	42.5	5,535.0	42.5	5,535.0	42.5	5,535.0	170.0	22,140.0	เฉพาะเจาะจง
76		เพิ่มสอด/เพิ่มโซ่เอกสาร	เพิ่ม	-	168	0	150.0	-	318.0	33.3	10,592.4	79.5	2,648.1	79.5	2,648.1	79.5	2,648.1	79.5	2,648.1	318.0	10,592.4	เฉพาะเจาะจง
77		ลิ้นเพิ่ม	กล่อง	-	1	11	12.0	-	24.0	75.0	1,800.0	6.0	450.0	6.0	450.0	6.0	450.0	6.0	450.0	24.0	1,800.0	เฉพาะเจาะจง
78		หมุดหัวสี่	กล่อง	-	16	12	28.0	-	56.0	3.9	215.6	14.0	53.9	14.0	53.9	14.0	53.9	14.0	53.9	56.0	215.6	เฉพาะเจาะจง
79		ห่วงทองใหญ่	ห่วง	-	244	0	244.0	-	488.0	0.8	412.0	122.0	103.0	122.0	103.0	122.0	103.0	122.0	103.0	488.0	412.0	เฉพาะเจาะจง
80		ปากกาเขียนแผ่นซีดี	ค้ำม	-	0	26	20.0	-	46.0	51.8	2,383.2	11.5	595.8	11.5	595.8	11.5	595.8	11.5	595.8	46.0	2,383.2	เฉพาะเจาะจง
81		ที่เจาะกระดาษ	ตัว	-	11	10	21.0	-	42.0	257.6	10,819.2	10.5	2,704.8	10.5	2,704.8	10.5	2,704.8	10.5	2,704.8	42.0	10,819.2	เฉพาะเจาะจง
82		ที่ตัดเทปใส	อัน	-	10	9	19.0	-	38.0	85.4	3,246.9	9.5	811.7	9.5	811.7	9.5	811.7	9.5	811.7	38.0	3,246.9	เฉพาะเจาะจง
83		หมึกเติมตลับขาด	ขวด	-	7	20	27.0	-	54.0	10.9	585.9	13.5	146.5	13.5	146.5	13.5	146.5	13.5	146.5	54.0	585.9	เฉพาะเจาะจง
84		ตลับขาด	ตลับ	-	4	21	25.0	-	50.0	49.9	2,495.2	12.5	623.8	12.5	623.8	12.5	623.8	12.5	623.8	50.0	2,495.2	เฉพาะเจาะจง
85		ใบมีดคัตเตอร์เล็ก	กล่อง	-	6	22	28.0	-	56.0	3.7	208.7	14.0	52.2	14.0	52.2	14.0	52.2	14.0	52.2	56.0	208.7	เฉพาะเจาะจง
86		ใบมีดคัตเตอร์ใหญ่	กล่อง	-	180	68	248.0	-	496.0	12.0	5,952.0	124.0	1,488.0	124.0	1,488.0	124.0	1,488.0	124.0	1,488.0	496.0	5,952.0	เฉพาะเจาะจง
87		คัตเตอร์เล็ก	กล่อง	-	0	21	18.0	-	39.0	11.8	458.7	9.8	114.7	9.8	114.7	9.8	114.7	9.8	114.7	39.0	458.7	เฉพาะเจาะจง
88		คัตเตอร์ใหญ่	กล่อง	-	87	109	196.0	-	392.0	16.8	6,577.7	98.0	1,644.4	98.0	1,644.4	98.0	1,644.4	98.0	1,644.4	392.0	6,577.7	เฉพาะเจาะจง
89		ไม้บรรทัดเหล็ก	อัน	-	42	60	80.0	-	182.0	23.2	4,225.4	45.5	1,056.4	45.5	1,056.4	45.5	1,056.4	45.5	1,056.4	182.0	4,225.4	เฉพาะเจาะจง
90		ไม้บรรทัดสั้น	อัน	-	3	2	6.0	-	11.0	3.8	41.3	2.8	10.3	2.8	10.3	2.8	10.3	2.8	10.3	11.0	41.3	เฉพาะเจาะจง
91		กาวตราช้าง	หลอด	-	53	85	130.0	-	268.0	17.3	4,625.4	67.0	1,156.3	67.0	1,156.3	67.0	1,156.3	67.0	1,156.3	268.0	4,625.4	เฉพาะเจาะจง
92		กาวลาเท็กซ์	ขวด	-	7	5	12.0	-	24.0	14.0	336.0	6.0	84.0	6.0	84.0	6.0	84.0	6.0	84.0	24.0	336.0	เฉพาะเจาะจง
93		กาว BHU ใหญ่	หลอด	-	134	203	255.0	-	592.0	52.4	31,011.5	148.0	7,752.9	148.0	7,752.9	148.0	7,752.9	148.0	7,752.9	592.0	31,011.5	เฉพาะเจาะจง

  
 (นายสุภกรรณ์ โยธคง)  
 งานแผนงานและยุทธศาสตร์ฯ

กลุ่มงาน	ลำดับ	รายการ	ขนาด บรรจุ/ หน่วย	อัตราการใช้ย้อนหลัง 3 ปี			ปริมาณ การใช้ปี การ 2561	ปริมาณ คงคลัง ยกมา	ประมาณ การจัดซื้อ ในปี 2562	ราคาต่อ หน่วย (บาท)	แผนการ จัดซื้อ ปี 2562 (บาท)	ประมาณการจัดซื้อรายไตรมาส (ไตรมาสที่ / บาท)								ยอดรวมจัดซื้อจริง		วิธีการจัดซื้อ
				2558	2559	2560						ไตรมาสที่ 1		ไตรมาสที่ 2		ไตรมาสที่ 3		ไตรมาสที่ 4		จำนวน	มูลค่า	
												จำนวน	มูลค่า	จำนวน	มูลค่า	จำนวน	มูลค่า	จำนวน	มูลค่า			
	94	ตราประทับวันที่	อัน	-	4	17	21.0	-	42.0	29.7	1,247.6	10.5	311.9	10.5	311.9	10.5	311.9	10.5	311.9	42.0	1,247.6	เฉพาะเจาะจง
	95	เป็กคอกจันทร์	กล่อง	-	31	0	31.0	-	62.0	39.0	2,418.0	15.5	604.5	15.5	604.5	15.5	604.5	15.5	604.5	62.0	2,418.0	เฉพาะเจาะจง
	96	ลูก Max No.35	กล่อง	-	71	242	350.0	-	663.0	8.8	5,854.9	165.8	1,463.7	165.8	1,463.7	165.8	1,463.7	165.8	1,463.7	663.0	5,854.9	เฉพาะเจาะจง
	97	ลูก Max No.8	กล่อง	-	36	56	92.0	-	184.0	10.7	1,967.8	46.0	491.9	46.0	491.9	46.0	491.9	46.0	491.9	184.0	1,967.8	เฉพาะเจาะจง
	98	ลูก Max No.10	กล่อง	-	287	372	500.0	-	1,159.0	5.2	5,996.9	289.8	1,499.2	289.8	1,499.2	289.8	1,499.2	289.8	1,499.2	1,159.0	5,996.9	เฉพาะเจาะจง
	99	Max No.50	กล่อง	-	22	23	45.0	-	90.0	331.7	29,855.5	22.5	7,463.9	22.5	7,463.9	22.5	7,463.9	22.5	7,463.9	90.0	29,855.5	เฉพาะเจาะจง
	100	Max No.10	กล่อง	-	50	56	80.0	-	186.0	98.5	18,313.6	46.5	4,578.4	46.5	4,578.4	46.5	4,578.4	46.5	4,578.4	186.0	18,313.6	เฉพาะเจาะจง
	101	ที่ดึงลูกแม็ค	ตัว	-	3	27	40.0	-	70.0	47.5	3,325.0	20.0	950.0	20.0	950.0	10.0	475.0	20.0	950.0	70.0	3,325.0	เฉพาะเจาะจง
	102	ใบเสร็จรับเงิน	กล่อง	-	37	150	180.0	-	367.0	50.0	18,350.0	91.8	4,587.5	91.8	4,587.5	91.8	4,587.5	91.8	4,587.5	367.0	18,350.0	เฉพาะเจาะจง
	103	ใบเสร็จรับเงิน (ต่อเนื่อง)	กล่อง	-	400	0	0.0	-	362.0	990.0	358,380.0	90.5	89,595.0	90.5	89,595.0	90.5	89,595.0	90.5	89,595.0	362.0	358,380.0	เฉพาะเจาะจง
	104	เชือกขาวแดง	เส้น	-	0	11	7.0	-	18.0	35.0	630.0	4.5	157.5	4.5	157.5	4.5	157.5	4.5	157.5	18.0	630.0	เฉพาะเจาะจง
	105	กล่องใหญ่มีล้อเลื่อน	กล่อง	-	0	8	5.0	-	13.0	199.0	2,587.0	4.0	796.0	3.0	597.0	3.0	597.0	3.0	597.0	13.0	2,587.0	เฉพาะเจาะจง
	106	ตรายาง, ป้าย	อัน	-	0	8	5.0	-	13.0	3,102.9	40,337.4	3.3	10,084.3	3.3	10,084.3	3.3	10,084.3	3.3	10,084.3	13.0	40,337.4	เฉพาะเจาะจง
<b>หมวดวัสดุยานพาหนะและขนส่ง 350,000.00 บาท</b>																						
	107	บำรุงรักษายานพาหนะ	คัน	-	15	15	15	-	15	23,333.3	350,000.0	5.0	116,666.7	5.0	116,666.7	5.0	116,666.7	0.0	0.0	15.0	350,000.0	เฉพาะเจาะจง
<b>ฝ่ายบริหารทั่วไป หมวดวัสดุน้ำมันเชื้อเพลิงฯ 1,200,000.00 บาท</b>																						
	108	น้ำมันเชื้อเพลิงฯ	ลิตร	-	28,000.0	30,100.0	32,000.0	-	34,286.0	35.0	1,200,000.0	8,570.0	299,950.0	8,572.0	300,020.0	8,572.0	300,020.0	8,572.0	300,020.0	34,286.0	1,200,000.0	เฉพาะเจาะจง
<b>หมวดวัสดุไฟฟ้าและวิทยุ 300,000.00 บาท</b>																						
	109	หลอดไฟฟ้าพร้อมสาย	หลอด	-	-	-	250	-	131	500	65,500.0	40.0	20,000.0	30.0	15,000.0	30.0	15,000.0	31.0	15,500.0	131.0	65,500.0	เฉพาะเจาะจง
	110	เครื่องรับ-ส่งวิทยุมือถือ	เครื่อง	-	0	0	0	-	6	11,500	69,000.0	0.0	0.0	6.0	69,000.0	0.0	0.0	0.0	0.0	6.0	69,000.0	เฉพาะเจาะจง
	111	เครื่องสำรองไฟฟ้า	ม้วน	-	0	0	0	-	1	98,000	98,000.0	1.0	98,000.0	0.0	0.0	0.0	0.0	0.0	0.0	1.0	98,000.0	เฉพาะเจาะจง
	112	เครื่องขยายเสียง	เครื่อง	-	0	0	1	-	1	67,200	67,200.0	0.0	0.0	0.0	0.0	1.0	67,200.0	0.0	0.0	1.0	67,200.0	เฉพาะเจาะจง
<b>หมวดวัสดุโฆษณาและเผยแพร่ 50,000.00 บาท</b>																						
	113	ป้ายประชาสัมพันธ์ต่างๆ	-	-	-	-	-	-	50,000.0	-	50,000.0	-	12,500.0	-	12,500.0	-	12,500.0	-	12,500.0	-	50,000.0	เฉพาะเจาะจง
<b>หมวดวัสดุคอมพิวเตอร์ 200,000.00 บาท</b>																						
	114	วัสดุคอมพิวเตอร์ (บำรุงซ่อมแซม)	-	-	-	-	-	-	200,000.0	-	200,000.0	-	50,000.0	-	50,000.0	-	50,000.0	-	50,000.0	-	200,000.0	เฉพาะเจาะจง

(นายสุภกรรณ์ โยธะคง)  
งานแผนงานและยุทธศาสตร์ฯ



กลุ่มงาน	ลำดับ	รายการ	ขนาด บรรจุ/ หน่วย	อัตราการใช้ย้อนหลัง 3 ปี			ปริมาณ การใช้ปี การ ชกมา	ปริมาณ คงคลัง	ประมาณ การจัดซื้อ ในปี 2562	ราคาต่อ หน่วย (บาท)	แผนการ จัดซื้อ ปี 2562 (บาท)	ประมาณการจัดซื้อรายไตรมาส (ไตรมาส / บาท)								ยอดรวมจัดซื้อจริง		วิธีการจัดซื้อ
				2558	2559	2560						ไตรมาสที่ 1		ไตรมาสที่ 2		ไตรมาสที่ 3		ไตรมาสที่ 4		จำนวน	มูลค่า	
												จำนวน	มูลค่า	จำนวน	มูลค่า	จำนวน	มูลค่า	จำนวน	มูลค่า			
<b>หมวดวัสดุงานบ้านงานครัว 2,157,087.95 บาท</b>																						
	115	กล่องแดงใส่เข็ม,ของมีคม	กล่อง	-	450	243	400	-	500	80	40,000.0	125.0	10,000.0	125.0	10,000.0	125.0	10,000.0	125.0	10,000.0	500.0	40,000.0	เฉพาะเจาะจง
	116	ถุงหิ้ว ขนาด 9*18"	กก.	-	500	86.5	400	-	500	80	40,000.0	125.0	10,000.0	125.0	10,000.0	125.0	10,000.0	125.0	10,000.0	500.0	40,000.0	เฉพาะเจาะจง
	117	ถุงใส่ร้อน ขนาด 6*9"	กก.	-	6	10	200	-	300	121	36,302.8	75.0	9,075.7	75.0	9,075.7	75.0	9,075.7	75.0	9,075.7	300.0	36,302.8	เฉพาะเจาะจง
	118	ถุงใส่ร้อน ขนาด 10*15"	กก.	-	122	10	400	-	500	125	62,270.5	125.0	15,567.6	125.0	15,567.6	125.0	15,567.6	125.0	15,567.6	500.0	62,270.5	เฉพาะเจาะจง
	119	ถุงใส่ร้อน ขนาด 5*8"	กก.	-	30	27.5	100	-	200	80	16,000.0	50.0	4,000.0	50.0	4,000.0	50.0	4,000.0	50.0	4,000.0	200.0	16,000.0	เฉพาะเจาะจง
	120	ถุงขยะแดง 24*28"	กก.	-	0	251	500	-	600	78	46,800.0	150.0	11,700.0	150.0	11,700.0	150.0	11,700.0	150.0	11,700.0	600.0	46,800.0	เฉพาะเจาะจง
	121	ถุงขยะแดง 20*30"	กก.	-	0	291	200	-	300	78	23,400.0	75.0	5,850.0	75.0	5,850.0	75.0	5,850.0	75.0	5,850.0	300.0	23,400.0	เฉพาะเจาะจง
	122	ถุงขยะแดง 30*40"	กก.	-	0	195	400	-	600	78	46,800.0	150.0	11,700.0	150.0	11,700.0	150.0	11,700.0	150.0	11,700.0	600.0	46,800.0	เฉพาะเจาะจง
	123	ถุงขยะแดง 40*50"	กก.	-	0	26	200	-	200	78	15,600.0	50.0	3,900.0	50.0	3,900.0	50.0	3,900.0	50.0	3,900.0	200.0	15,600.0	เฉพาะเจาะจง
	124	ถุงขยะดำ 20*30"/22*30"	กก.	-	700	245	400	-	400	68	27,200.0	100.0	6,800.0	100.0	6,800.0	100.0	6,800.0	100.0	6,800.0	400.0	27,200.0	เฉพาะเจาะจง
	125	ถุงขยะดำ 30*40"	กก.	-	1600	60	500	-	700	68	47,600.0	175.0	11,900.0	175.0	11,900.0	175.0	11,900.0	175.0	11,900.0	700.0	47,600.0	เฉพาะเจาะจง
	126	กระดาษทิชชู	ม้วน	-	1392	241	1500	-	1800	4	7,053.3	450.0	1,763.3	450.0	1,763.3	450.0	1,763.3	450.0	1,763.3	1,800.0	7,053.3	เฉพาะเจาะจง
	127	กระดาษเช็ดมือ	ห่อ	-	2400	230	3000	-	3800	56	213,750.0	950.0	53,437.5	950.0	53,437.5	950.0	53,437.5	950.0	53,437.5	3,800.0	213,750.0	เฉพาะเจาะจง
	128	กระดาษชำระแบบม้วน	ม้วน	-	600	116	1000	-	1000	104	104,166.7	250.0	26,041.7	250.0	26,041.7	250.0	26,041.7	250.0	26,041.7	1,000.0	104,166.7	เฉพาะเจาะจง
	129	ผงซักฟอกรมดา	ห่อ	-	704	46	1000	-	1000	20	20,430.4	250.0	5,107.6	250.0	5,107.6	250.0	5,107.6	250.0	5,107.6	1,000.0	20,430.4	เฉพาะเจาะจง
	130	น้ำยซักผ้าขาว	ขวด	-	235	20	0	-	0	69	0.0	0.0	0.0	0.0	0.0	0.0	0.0	0.0	0.0	0.0	0.0	เฉพาะเจาะจง
	131	น้ำยารับค้ำน้มนเกลลอน	เกลลอน	-	110	1	0	-	0	469	0.0	0.0	0.0	0.0	0.0	0.0	0.0	0.0	0.0	0.0	0.0	เฉพาะเจาะจง
	132	น้ำยารับค้ำน้มนแบบซอง	ซอง	-	452	0	0	-	0	13	0.0	0.0	0.0	0.0	0.0	0.0	0.0	0.0	0.0	0.0	0.0	เฉพาะเจาะจง
	133	น้ำยาล้างห้องน้ำ	ขวด	-	138	40	200	-	300	89	26,743.5	75.0	6,685.9	75.0	6,685.9	75.0	6,685.9	75.0	6,685.9	300.0	26,743.5	เฉพาะเจาะจง
	134	น้ำยาลูฟีน	ขวด	-	179	11	200	-	300	100	29,907.8	75.0	7,477.0	75.0	7,477.0	75.0	7,477.0	75.0	7,477.0	300.0	29,907.8	เฉพาะเจาะจง
	135	น้ำยาล้างจานซัน ไคลด์	ขวด	-	1272	63	2000	-	2000	44	87,125.8	500.0	21,781.4	500.0	21,781.4	500.0	21,781.4	500.0	21,781.4	2,000.0	87,125.8	เฉพาะเจาะจง
	136	สบู่	ก้อน	-	72	9	100	-	200	10	2,016.7	50.0	504.2	50.0	504.2	50.0	504.2	50.0	504.2	200.0	2,016.7	เฉพาะเจาะจง
	137	แป้งแคร้	กระป๋อง	-	52	1	80	-	100	33	3,255.8	25.0	813.9	25.0	813.9	25.0	813.9	25.0	813.9	100.0	3,255.8	เฉพาะเจาะจง
	138	น้ำยาล้างรถ	เกลลอน	-	12	4	100	-	200	149	29,800.0	50.0	7,450.0	50.0	7,450.0	50.0	7,450.0	50.0	7,450.0	200.0	29,800.0	เฉพาะเจาะจง
	139	น้ำยาเช็ดกระจก (ขวด)	ขวด	-	54	18	200	-	300	54	16,333.3	75.0	4,083.3	75.0	4,083.3	75.0	4,083.3	75.0	4,083.3	300.0	16,333.3	เฉพาะเจาะจง
	140	ยาฆ่าปลวก-ฆ่ามด	กระป๋อง	-	44	21	80	-	100	88	8,800.0	25.0	2,200.0	25.0	2,200.0	25.0	2,200.0	25.0	2,200.0	100.0	8,800.0	เฉพาะเจาะจง

(นายสุภกรรณ์ โยธะคง)  
งานแผนงานและยุทธศาสตร์ฯ

กลุ่มงาน	ลำดับ	รายการ	ขนาดบรรจุ/หน่วย	อัตราการใช้ย้อนหลัง 3 ปี			ปริมาณการใช้ปี 2561	ปริมาณคงคลัง	ประมาณการจัดซื้อในปี 2562	ราคาต่อหน่วย (บาท)	แผนการจัดซื้อปี 2562 (บาท)	ประมาณการจัดซื้อรายไตรมาส (ไตรมาสที่ / บาท)								ยอดรวมจัดซื้อจริง		วิธีการจัดซื้อ
				2558	2559	2560						ไตรมาสที่ 1		ไตรมาสที่ 2		ไตรมาสที่ 3		ไตรมาสที่ 4		จำนวน	มูลค่า	
												จำนวน	มูลค่า	จำนวน	มูลค่า	จำนวน	มูลค่า	จำนวน	มูลค่า			
141	ยาติดขุง	กระป๋อง	-	34	6	80	-	100	78	7,764.7	25.0	1,941.2	25.0	1,941.2	25.0	1,941.2	25.0	1,941.2	100.0	7,764.7	เฉพาะเจาะจง	
142	สเปรย์ปรับอากาศ	กระป๋อง	-	128	6	200	-	300	39	11,737.5	75.0	2,934.4	75.0	2,934.4	75.0	2,934.4	75.0	2,934.4	300.0	11,737.5	เฉพาะเจาะจง	
143	ฟองน้ำล้างรถ	อื่น	-	36	12	300	-	400	14	5,533.3	100.0	1,383.3	100.0	1,383.3	100.0	1,383.3	100.0	1,383.3	400.0	5,533.3	เฉพาะเจาะจง	
144	ฟองน้ำ+สก็อต ไบรท์	อื่น	-	310	144	400	-	500	11	5,543.5	125.0	1,385.9	125.0	1,385.9	125.0	1,385.9	125.0	1,385.9	500.0	5,543.5	เฉพาะเจาะจง	
145	สก็อต ไบรท์	อื่น	-	72	48	200	-	300	11	3,416.7	75.0	854.2	75.0	854.2	75.0	854.2	75.0	854.2	300.0	3,416.7	เฉพาะเจาะจง	
146	ผอยเหล็ก	อื่น	-	280	7	400	-	500	10	4,907.1	125.0	1,226.8	125.0	1,226.8	125.0	1,226.8	125.0	1,226.8	500.0	4,907.1	เฉพาะเจาะจง	
147	แปรงขัดขวดนม	อื่น	-	3	2	50	-	100	59	5,900.0	25.0	1,475.0	25.0	1,475.0	25.0	1,475.0	25.0	1,475.0	100.0	5,900.0	เฉพาะเจาะจง	
148	แปรงทองเหลือง	อื่น	-	24	0	100	-	200	35	7,040.0	50.0	1,760.0	50.0	1,760.0	50.0	1,760.0	50.0	1,760.0	200.0	7,040.0	เฉพาะเจาะจง	
149	ไม้ถูพื้น+ผ้า	อื่น	-	26	5	100	-	200	138	27,523.1	50.0	6,880.8	50.0	6,880.8	50.0	6,880.8	50.0	6,880.8	200.0	27,523.1	เฉพาะเจาะจง	
150	ผ้าถูพื้น	ผืน	-	10	6	100	-	200	70	14,000.0	50.0	3,500.0	50.0	3,500.0	50.0	3,500.0	50.0	3,500.0	200.0	14,000.0	เฉพาะเจาะจง	
151	พรมเช็ดเท้า	ผืน	-	48	19	200	-	300	20	6,062.5	75.0	1,515.6	75.0	1,515.6	75.0	1,515.6	75.0	1,515.6	300.0	6,062.5	เฉพาะเจาะจง	
152	ผ้าเช็ดมือ	ผืน	-	144	24	300	-	400	11	4,544.4	100.0	1,136.1	100.0	1,136.1	100.0	1,136.1	100.0	1,136.1	400.0	4,544.4	เฉพาะเจาะจง	
153	ไม้ปัดฝุ่นคอมฯ	อื่น	-	8	1	50	-	100	110	11,025.0	25.0	2,756.3	25.0	2,756.3	25.0	2,756.3	25.0	2,756.3	100.0	11,025.0	เฉพาะเจาะจง	
154	ด้ามมีดโกน	ด้าม	-	84	59	100	-	200	16	3,221.4	50.0	805.4	50.0	805.4	50.0	805.4	50.0	805.4	200.0	3,221.4	เฉพาะเจาะจง	
155	ใบมีดโกน	กล่อง	-	120	71	200	-	400	38	15,100.0	100.0	3,775.0	100.0	3,775.0	100.0	3,775.0	100.0	3,775.0	400.0	15,100.0	เฉพาะเจาะจง	
156	ถังขยะเล็ก			17	0	100	-	200	338	67,611.8	50.0	16,902.9	50.0	16,902.9	50.0	16,902.9	50.0	16,902.9	200.0	67,611.8	เฉพาะเจาะจง	
157	ถังขยะใหญ่			6	0	100	-	200	599	119,800.0	50.0	29,950.0	50.0	29,950.0	50.0	29,950.0	50.0	29,950.0	200.0	119,800.0	เฉพาะเจาะจง	
158	ที่ตักขยะ			6	0	50	-	80	99	7,920.0	20.0	1,980.0	20.0	1,980.0	20.0	1,980.0	20.0	1,980.0	80.0	7,920.0	เฉพาะเจาะจง	
159	หนังสือ			26	0	100	-	300	68	20,261.5	75.0	5,065.4	75.0	5,065.4	75.0	5,065.4	75.0	5,065.4	300.0	20,261.5	เฉพาะเจาะจง	
160	ไม้จิ้มฟัน	ห่อ	-	36	29	50	-	95	8	752.1	23.8	188.0	23.8	188.0	23.8	188.0	23.8	188.0	95.0	752.1	เฉพาะเจาะจง	
161	ไม้เสียบลูกชิ้น	ห่อ	-	20	20	50	-	75	25	1,860.0	18.8	465.0	18.8	465.0	18.8	465.0	18.8	465.0	75.0	1,860.0	เฉพาะเจาะจง	
162	ถุงมือแดง	คู่	-	324	36	500	-	690	18	12,650.0	172.5	3,162.5	172.5	3,162.5	172.5	3,162.5	172.5	3,162.5	690.0	12,650.0	เฉพาะเจาะจง	
163	เชือกฟางแดง	ม้วน		54	0	100	-	150	16	2,438.9	37.5	609.7	37.5	609.7	37.5	609.7	37.5	609.7	150.0	2,438.9	เฉพาะเจาะจง	
164	กระบอกล้างไฟฉาย	อื่น	-	28	10	50	-	100	86	8,621.4	25.0	2,155.4	25.0	2,155.4	25.0	2,155.4	25.0	2,155.4	100.0	8,621.4	เฉพาะเจาะจง	
165	ถ่านไฟฉาย AAA(อัลคาไลน์)	ก้อน	-	168	124	300	-	500	13	6,645.8	125.0	1,661.5	125.0	1,661.5	125.0	1,661.5	125.0	1,661.5	500.0	6,645.8	เฉพาะเจาะจง	
166	ถ่านไฟฉาย AAA	ก้อน	-	672	168	300	-	400	6	2,336.3	100.0	584.1	100.0	584.1	100.0	584.1	100.0	584.1	400.0	2,336.3	เฉพาะเจาะจง	
167	ถ่านไฟฉาย AA(อัลคาไลน์)	ก้อน	-	312	52	300	-	500	13	6,645.8	125.0	1,661.5	125.0	1,661.5	125.0	1,661.5	125.0	1,661.5	500.0	6,645.8	เฉพาะเจาะจง	
168	ถ่านไฟฉาย C	ก้อน	-	132	92	300	-	400	14	5,484.8	100.0	1,371.2	100.0	1,371.2	100.0	1,371.2	100.0	1,371.2	400.0	5,484.8	เฉพาะเจาะจง	

(นายสุภกรรณ์ โยระจง)  
งานแผนงานและยุทธศาสตร์ฯ

กลุ่มงาน	ลำดับ	รายการ	ขนาดบรรจุ/หน่วย	อัตราการใช้ย้อนหลัง 3 ปี			ปริมาณการใช้ปีการใช้งบ	ปริมาณคงคลัง	ประมาณการจัดซื้อในปี 2562	ราคาต่อหน่วย (บาท)	แผนการจัดซื้อปี 2562 (บาท)	ประมาณการจัดซื้อรายไตรมาส (ไตรมาสที่ / บาท)								ยอดรวมจัดซื้อจริง		วิธีการจัดซื้อ
				2558	2559	2560						ไตรมาสที่ 1		ไตรมาสที่ 2		ไตรมาสที่ 3		ไตรมาสที่ 4		จำนวน	มูลค่า	
												จำนวน	มูลค่า	จำนวน	มูลค่า	จำนวน	มูลค่า	จำนวน	มูลค่า			
	169	ถ่านไฟฉาย D	ก้อน	-	192	0	300	-	400	10	3,885.4	100.0	971.4	100.0	971.4	100.0	971.4	100.0	971.4	400.0	3,885.4	เฉพาะเจาะจง
	170	กรรไกรสี่สั้มใหญ่	อัน	-	12	5	100	-	200	119	23,800.0	50.0	5,950.0	50.0	5,950.0	50.0	5,950.0	50.0	5,950.0	200.0	23,800.0	เฉพาะเจาะจง
	171	กรรไกรเล็ก	อัน	-	82	10	100	-	200	49	9,861.0	50.0	2,465.2	50.0	2,465.2	50.0	2,465.2	50.0	2,465.2	200.0	9,861.0	เฉพาะเจาะจง
	172	กรวยกระดาษ	แฉก	-	0	3	50	-	50	1,300	65,000.0	12.5	16,250.0	12.5	16,250.0	12.5	16,250.0	12.5	16,250.0	50.0	65,000.0	เฉพาะเจาะจง
	173	หลอดกาแฟ	ห่อ	-	110	30	200	-	300	8	2,304.5	75.0	576.1	75.0	576.1	75.0	576.1	75.0	576.1	300.0	2,304.5	เฉพาะเจาะจง
	174	ตะกร้าทรงสูง	ใบ	-	11	0	50	-	80	104	8,320.0	20.0	2,080.0	20.0	2,080.0	20.0	2,080.0	20.0	2,080.0	80.0	8,320.0	เฉพาะเจาะจง
	175	กระดาษสีเหลืองกลาง	ใบ	-	30	0	50	-	80	47	3,749.3	20.0	937.3	20.0	937.3	20.0	937.3	20.0	937.3	80.0	3,749.3	เฉพาะเจาะจง
	176	ชั้นพลาสติก	ใบ	-	16	0	50	-	80	35	2,770.0	20.0	692.5	20.0	692.5	20.0	692.5	20.0	692.5	80.0	2,770.0	เฉพาะเจาะจง
	177	แก้วพลาสติก	ใบ	-	60	13	100	-	100	11	1,128.3	25.0	282.1	25.0	282.1	25.0	282.1	25.0	282.1	100.0	1,128.3	เฉพาะเจาะจง
	178	เหยือกพลาสติก	ใบ	-	24	0	50	-	80	128	10,200.0	20.0	2,550.0	20.0	2,550.0	20.0	2,550.0	20.0	2,550.0	80.0	10,200.0	เฉพาะเจาะจง
	179	ถังน้ำ	ใบ	-	4	0	50	-	80	124	9,920.0	20.0	2,480.0	20.0	2,480.0	20.0	2,480.0	20.0	2,480.0	80.0	9,920.0	เฉพาะเจาะจง
	180	ถ้วยโฟม	ใบ	-	48	0	200	-	300	89	26,825.0	75.0	6,706.3	75.0	6,706.3	75.0	6,706.3	75.0	6,706.3	300.0	26,825.0	เฉพาะเจาะจง
	181	ชั้นพลาสติก	ใบ	-	5	0	0	-	0	25	0.0	0.0	0.0	0.0	0.0	0.0	0.0	0.0	0.0	0.0	0.0	เฉพาะเจาะจง
	182	ฟิล์มห่ออาหาร	ม้วน	-	17	0	100	-	200	445	89,000.0	50.0	22,250.0	50.0	22,250.0	50.0	22,250.0	50.0	22,250.0	200.0	89,000.0	เฉพาะเจาะจง
	183	กระโถน	ใบ	-	0	28	0	-	0	28	0.0	0.0	0.0	0.0	0.0	0.0	0.0	0.0	0.0	0.0	0.0	เฉพาะเจาะจง
	184	รองเท้าบูท	คู่	-	12	10	50	-	50	125	6,250.0	12.5	1,562.5	12.5	1,562.5	12.5	1,562.5	12.5	1,562.5	50.0	6,250.0	เฉพาะเจาะจง
	185	รองเท้าแตะ	คู่	-	172	16	200	-	300	37	10,970.9	75.0	2,742.7	75.0	2,742.7	75.0	2,742.7	75.0	2,742.7	300.0	10,970.9	เฉพาะเจาะจง
	186	กล่องลินชัก	กล่อง	-	3	2	50	-	50	442	22,083.3	12.5	5,520.8	12.5	5,520.8	12.5	5,520.8	12.5	5,520.8	50.0	22,083.3	เฉพาะเจาะจง
	187	กล่องเอนกประสงค์	กล่อง	-	12	1	50	-	50	99	4,950.0	12.5	1,237.5	12.5	1,237.5	12.5	1,237.5	12.5	1,237.5	50.0	4,950.0	เฉพาะเจาะจง
	188	ปลั๊กไฟ	อัน	-	45	2	80	-	100	124	12,353.3	25.0	3,088.3	25.0	3,088.3	25.0	3,088.3	25.0	3,088.3	100.0	12,353.3	เฉพาะเจาะจง
	189	น้ำยาล้างจาน 30 ลิตร	ถัง	-	9	5	50	-	80	2,400	192,000.0	20.0	48,000.0	20.0	48,000.0	20.0	48,000.0	20.0	48,000.0	80.0	192,000.0	เฉพาะเจาะจง
	190	น้ำยาล้างสารเคมีตกค้าง 20 ลิตร	ถัง	-	3	1	50	-	80	1,800	144,000.0	20.0	36,000.0	20.0	36,000.0	20.0	36,000.0	20.0	36,000.0	80.0	144,000.0	เฉพาะเจาะจง
	191	น้ำยาฟอกขาวจัดคราบเลือด 20L	ถัง	-	15	8	50	-	80	1,100	88,000.0	20.0	22,000.0	20.0	22,000.0	20.0	22,000.0	20.0	22,000.0	80.0	88,000.0	เฉพาะเจาะจง
	192	น้ำยาปรับผ้านุ่ม 20 ลิตร	ถัง	-	12	6	50	-	80	900	72,000.0	20.0	18,000.0	20.0	18,000.0	20.0	18,000.0	20.0	18,000.0	80.0	72,000.0	เฉพาะเจาะจง
<b>หมวดวัสดุบริโภค 1,800,000.00 บาท</b>																						
	193	ค่าอาหารผู้ป่วย	-	-	-	-	-	-	1,800,000.0	-	1,800,000.0	-	450,000.0	-	450,000.0	-	450,000.0	-	45,000.0	-	1,395,000.0	เฉพาะเจาะจง
<b>หมวดวัสดุก่อสร้าง 890,000.00 บาท</b>																						
	194	วัสดุก่อสร้าง (บำรุงซ่อมแซมอาคาร)	-	-	-	-	-	-	890,000.0	-	890,000.0	-	445,000.0	-	0.0	-	445,000.0	-	0.0	-	890,000.0	เฉพาะเจาะจง

(นายสุภกรรณ์ โยธะคง)  
งานแผนงานและยุทธศาสตร์ฯ

แผนปฏิบัติการจัดซื้อยา โรงพยาบาลน้ำโสม จังหวัดอุดรธานี ประจำปีงบประมาณ 2562

ลำดับ ที่	รายการยา	รูปแบบ	ความแรง	ED/ NED	หน่วย	อัตราการใช้ย้อนหลัง 3 ปี			ปริมาณ การใช้ปี62	คงคลัง ยกมา	ปริมาณ การซื้อปี62	ราคา เฉลี่ย	ไตรมาส1 (ตค.-ธค.)	ไตรมาส2 (มค.-มีค.)	ไตรมาส3 (เมย.-มิย.)	ไตรมาส4 (กค.-กย.)	รวมแผนจัดซื้อ		วิธีการ จัดซื้อ
						ปี59	ปี60	ปี61									จำนวน	มูลค่า	
1	Acetate Ringer 'S Injection	inj	1000 ml	ED	1	50	30	30	30	-	30	43.00	20	-	10	-	30	1,290	
2	Acetylcysteine	pow	mg/sachet	NED	1	4,650	4,600	5,800	6,000	400	5,600	1.61	1,400	1,400	1,400	1,400	5,600	9,016	
3	Acetylcysteine	inj	300mg/3ml	ED	1	0	400	100	200	50	150	20.00	-	50	50	50	150	3,000	รข
4	Acyclovir	tab	800 mg	ED	35	89	101	74	80	-	80	1.57	20	20	20	20	80	126	
5	Adenosine	inj	6 mg/2ml.	ED	1	48	84	54	60	-	60	438.34	15	15	15	15	60	26,300	รข
6	Adrenaline	inj	1mg. /1ml	ED	1	650	838	922	900	93	800	6.00	200	200	200	200	800	4,800	gpo
7	Albendazole	tab	200 mg	ED	100	28	35	38	44	4	40	165.00	10	10	10	10	40	6,600	gpo
8	Albendazole	sus	400mg/20ml	ED	1	395	385	280	420	220	200	10.00	-	100	-	100	200	2,000	gpo
9	Alfacalcidol	tab	0.25mcg	ED	100	0	16	15	20	-	20	123.00	5	5	5	5	20	2,460	
10	Allopurinol	tab	100 mg	ED	500	86	92	104	120	-	120	190.00	30	30	30	30	120	22,800	gpo
11	Aloe gel	gel	50 gm.	ED	1	171	148	139	150	50	100	39.00	-	50	-	50	100	3,900	gpo
12	Alumina-Magnesia	tab		ED	500	42	33	30	25	5	20	144.12	10	-	10	-	20	2,882	
13	Amikacin SO4	inj	500mg/2ml	ED	1	0	40	350	350	30	320	23.00	80	80	80	80	320	7,360	gpo
14	Amiodarone HCL	inj	150mg/3ml.	ED	1	25	90	95	100	20	80	70.00	20	20	20	20	80	5,600	รข
15	Amitriptyline	tab	25 mg	ED	500	3	10	3	9	5	4	187.25	-	2	-	2	4	749	gpo
16	Amitriptyline	tab	10 mg	ED	500	94	60	32	41	1	40	113.00	10	10	10	10	40	4,520	gpo
17	Amlodipine besilate	tab	10 mg.	ED	1,000	189	214	308	352	72	280	600.00	70	70	70	70	280	168,000	
18	Amlodipine besilate	tab	5 mg.	ED	1,000	300	349	370	428	30	398	390.90	100	100	100	100	398	155,578	
19	Ammon.carb+glycirrhiza	mix	0.02g; 60 ml.	ED	1	4,550	3,320	3,000	3,500	900	2,600	7.00	650	650	650	650	2,600	18,200	gpo
20	Ammonia aromatic	spi	450 ml.	ED	1	198	226	226	248	7	241	73.52	60	60	60	60	241	17,718	gpo
21	Amoxycillin	cap	500 mg	ED	500	182	155	119	120	20	100	468.90	25	25	25	25	100	46,890	รข
22	Amoxycillin	cap	250 mg	ED	500	61	44	47	54	15	39	320.00	10	10	10	10	39	12,480	

(นายสุภรณ์ โยระจง)  
งานแผนงานและยุทธศาสตร์ฯ

แผนปฏิบัติการจัดซื้อยา โรงพยาบาลนำโสม จังหวัดอุดรธานี ประจำปีงบประมาณ 2562

ลำดับ ที่	รายการยา	รูปแบบ	ความแรง	ED/ NED	หน่วย	อัตราการใช้อียอนหลัง 3ปี			ปริมาณ การใช้ปี62	คงคลัง ยกมา	ปริมาณ การซื้อปี62	ราคา เฉลี่ย	ไตรมาส1 (ตค.-ธค.)	ไตรมาส2 (มค.-มีค.)	ไตรมาส3 (เมย.-มิย.)	ไตรมาส4 (กค.-กย.)	รวมแผนจัดซื้อ		วิธีการ จัดซื้อ
						ปี59	ปี60	ปี61									จำนวน	มูลค่า	
23	Amoxycillin	sus	mg/5ml,60	ED	1	3,150	3,150	2,720	3,080	80	3,000	8.50	750	750	750	750	3,000	25,500	
24	Amoxycillin+clavulanate	tab	mg	ED	100	35	42	55	60	-	60	480.00	15	15	15	15	60	28,800	
25	Ampicillin	inj	500 mg	ED	1	1,400	500	1,100	1,220	100	1,120	11.00	280	280	280	280	1,120	12,320	รจ
26	Ampicillin	inj	250 mg	ED	1	900	1,200	1,700	2,000	-	2,000	8.83	500	500	500	500	2,000	17,660	รจ
27	Ampicillin	inj	1 gm	ED	1	500	850	700	900	100	800	12.00	200	200	200	200	800	9,600	
28	Antacid+simethicone	sus	960mg, 240ml	ED	1	6,024	5,550	4,300	4,548	950	3,598	13.90	900	900	900	900	3,598	50,012	รข
29	Antazoline+tetrahydrozoline	sol	10 ml	ED	1	1,838	2,050	2,346	2,416	18	2,398	8.56	600	600	600	600	2,398	20,527	รจ
30	Aspirin enteric-coated	tab	81 mg	ED	1,000	509	561	625	598	-	598	150.00	150	150	150	150	598	89,700	รข
31	Aspirin enteric-coated	tab	300 mg	ED	500	104	104	27	19	1	18	142.00	10	-	10	-	20	2,840	
32	Atenolol	tab	50 mg	ED	500	189	213	236	278	-	278	101.98	70	70	70	70	278	28,350	รข
33	Atenolol	tab	100 mg	ED	100	401	400	389	420	100	320	32.00	80	80	80	80	320	10,240	รข
34	Atracurium besylate	inj	25 mg/2.5ml	ED	1	5	5	20	20	5	15	73.83	-	10	-	5	15	1,107	รข
35	Baclofen	tab	10 mg	ED	1	15	20	21	41	3	38	164.00	10	10	10	10	38	6,232	
36	Benzhexol(Trihexylphenidryl)	tab	5 mg	ED	500	53	53	59	68	10	58	190.00	15	15	15	15	58	11,020	gpo
37	Benzhexol(Trihexylphenidryl)	tab	2 mg	ED	500	136	151	191	200	42	158	104.81	40	40	40	40	158	16,560	gpo
38	Benzyl benzoate 15%	emu	ml/Bott	ED	1	342	311	269	300	100	200	16.05	50	50	50	50	200	3,210	
39	Betamethasone	cre	5gm	ED	1	1,994	1,840	1,710	1,960	560	1,400	8.00	350	350	350	350	1,400	11,200	gpo
40	Bisacodyl	tab	5 mg	ED	1,000	6	5	6	5	2	3	95.00	-	3	-	-	3	285	gpo
41	Bromhexine	tab	8 mg.	NED	1,000	145	170	185	196	75	121	56.00	30	30	30	30	121	6,776	รจ
42	Brown mixture (opium)	mix	60ml.	ED	1	550	350	550	600	-	600	8.00	150	150	150	150	600	4,800	gpo
43	Budesonide	MDI	200mcg;200dose	ED	1	1,180	1,320	1,290	1,388	110	1,278	71.69	320	320	320	320	1,278	91,620	รข
44	Bupivacaine	inj	0.5%heavy 4ml	ED	1	40	30	20	20	10	10	142.68	-	10	-	-	10	1,427	รข

(นายสุภรณ์ โยระจง)  
งานแผนงานและยุทธศาสตร์ฯ

แผนปฏิบัติการจัดซื้อยา โรงพยาบาลน้ำโสม จังหวัดอุดรธานี ประจำปีงบประมาณ 2562

ลำดับ ที่	รายการยา	รูปแบบ	ความแรง	ED/ NED	หน่วย	อัตราการใช้อย่นหลัง 3ปี			ปริมาณ การใช้ปี62	คงคลัง ยกมา	ปริมาณ การซื้อปี62	ราคา เฉลี่ย	ไตรมาส1 (ตค.-ธค.)	ไตรมาส2 (มค.-มีค.)	ไตรมาส3 (เมย.-มิย.)	ไตรมาส4 (กค.-กย.)	รวมแผนจัดซื้อ		วิธีการ จัดซื้อ
						ปี59	ปี60	ปี61									จำนวน	มูลค่า	
45	Calamine	lot	15%	ED	1	2,185	2,071	2,045	2,204	205	1,999	10.00	500	500	500	500	1,999	19,990	
46	Calcium carbonate	tab	1000mg.	ED	500	539	626	717	792	73	719	145.00	180	180	180	180	719	104,255	รข
47	Calcium polystyrene sulfonate	pow	5 g/sachet	ED	1	1,046	1,634	900	1,200	-	1,200	8.08	300	300	300	300	1,200	9,696	รข
48	Carminative Mixt. (M.Car)	Mix	180 ml/Bott	ED	1	1,108	940	580	640	160	480	12.00	120	120	120	120	480	5,760	gpo
49	Carvedilol	tab	12.5 mg	ED	100	14	19	23	25	-	25	440.00	10	-	10	5	25	11,000	รข
50	Cefazolin	inj	1gm	ED	1	2,800	2,550	1,650	2,000	-	2,000	10.40	500	500	500	500	2,000	20,800	รข
51	Cefotaxime	inj	1 gm	ED	1	1,815	1,700	1,750	2,100	300	1,800	14.10	450	450	450	450	1,800	25,380	รข
52	Ceftazidime	inj	1 gm	ED	1	11,500	14,350	12,600	13,300	500	12,800	18.58	3,200	3,200	3,200	3,200	12,800	237,824	รข
53	Ceftriaxone sodium	inj	1 gm	ED	1	11,650	13,350	13,690	14,160	2,760	11,400	7.92	2,850	2,850	2,850	2,850	11,400	90,288	รข
54	Cephalexin	cap	500 mg/cap	ED	100	102	157	141	150	9	141	190.00	35	35	35	35	141	26,790	
55	Cephalexin	syr	125 mg/5 ml	ED	1	250	150	300	358	100	258	14.50	65	65	65	65	258	3,741	รจ
56	Cephalexin	cap	250 mg/capsule	ED	100	6	18	19	24	4	20	120.29	5	5	5	5	20	2,406	
57	Charcoal, activated	pow	50 gm/pack	ED	1	10	23	5	20	5	15	51.63	5	5	5	-	15	774	gpo
58	Chloram. eye ointment	oin	1 % in 5 g	ED	1	178	306	320	358	80	278	13.86	70	70	70	70	278	3,853	รจ
59	Chlorampheni. ear drop	sol	10ml	ED	1	100	80	110	120	-	120	16.05	60	-	60	-	120	1,926	รจ
60	Chlorampheni. eye drop	sol	10 ml	ED	1	936	1,056	856	996	116	880	12.50	220	220	220	220	880	11,000	รจ
61	Chlorhexidine 2%in alcohol 70%	sol	450 ml	ED	1	15	56	35	40	-	40	200.00	10	10	10	10	40	8,000	
62	Chlorhexidine gluconate	sol	4% in 5 lit.	ED	1	7	11	11	12	4	8	575.00	4	-	4	-	8	4,600	
63	ChlorhexidineGluconate 0.5% in Alc.	sol	450ml.	NED	1	480	518	360	400	-	400	75.00	100	100	100	100	400	30,000	
64	Chloroquine phosphate	tab	250 mg	ED	1,000	5	4	6	12	9	3	441.62	-	-	-	3	3	1,325	
65	Chlorpheniramine	tab	4 mg	ED	1,000	131	143	121	152	34	118	60.00	30	30	30	30	118	7,080	
66	Chlorpheniramine	inj	10 mg/1 ml	ED	1	1,580	1,900	1,730	1,920	720	1,200	2.24	300	300	300	300	1,200	2,688	gpo

(นายสุภรณ์ โยระจง)  
งานแผนงานและยุทธศาสตร์ฯ

แผนปฏิบัติการจัดซื้อยา โรงพยาบาลนำโสม จังหวัดอุดรธานี ประจำปีงบประมาณ 2562

ลำดับ ที่	รายการยา	รูปแบบ	ความแรง	ED/ NED	หน่วย	อัตราการใช้อียอนหลัง 3ปี			ปริมาณ การใช้ปี62	คงคลัง ยกมา	ปริมาณ การซื้อปี62	ราคา เฉลี่ย	ไตรมาส1 (ตค.-ธค.)	ไตรมาส2 (มค.-มีค.)	ไตรมาส3 (เมย.-มิย.)	ไตรมาส4 (กค.-กย.)	รวมแผนจัดซื้อ		วิธีการ จัดซื้อ
						ปี59	ปี60	ปี61									จำนวน	มูลค่า	
67	Chlorpheniramine	syr	2 mg/5 ml 60 ml	ED	1	5,260	5,497	4,550	5,548	550	4,998	5.00	1,250	1,250	1,250	1,250	4,998	24,990	gpo
68	Chlorpromazine	tab	100 mg	ED	500	69	71	80	98	-	98	257.77	25	25	25	25	98	25,261	gpo
69	Chorpromazine	tab	25 mg	ED	1,000	3	2	2	4	2	2	214.00	-	-	2	-	2	428	รจ
70	Chlorpromazine	tab	50 mg	ED	1,000	0	9	13	15	3	12	365.00	3	3	3	3	12	4,380	รจ
71	Cinnarizine	tab	25 mg	NED	500	18	18	9	19	-	19	72.00	5	5	5	5	19	1,368	รจ
72	Ciprofloxacin	tab	250 mg	ED	500	14	12	50	60	-	60	260.00	15	15	15	15	60	15,600	รจ
73	Clindamycin	ing	mg/4ml	ED	1	3,570	4,000	4,350	4,600	1,000	3,600	18.00	900	900	900	900	3,600	64,800	รข
74	clopidogrel bisulfate	tab	75 mg.	ED	30	64	44	52	60	-	60	254.98	15	15	15	15	60	15,299	
75	clonazepam	tab	2 mg	ED	500	0	4	3	6	2	4	415.00	-	2	-	2	4	1,660	รจ
76	clorazepate dipotassium	cap	5 mg	ED	100	150	130	130	140	-	140	80.00	35	35	35	35	140	11,200	
77	Clotrimazole cream	cre	1%/15 g	ED	1	1,140	1,354	1,188	1,378	180	1,198	12.50	300	300	300	300	1,198	14,975	
78	Clotrimazole vag	vag	100 mg	ED	1	3,000	3,000	1,428	2,000	-	2,000	1.67	500	500	500	500	2,000	3,340	รจ
79	Cloxacillin	inj	1 gm	ED	1	750	300	250	358	100	258	12.84	65	65	65	65	258	3,313	รจ
80	clozapine	tab	25 mg	ED	100	0	5	2	5	2	3	200.00	-	3	-	-	3	600	รจ
81	clozapine	tab	100	ED	100	0	9	7	12	-	12	185.00	3	3	3	3	12	2,220	รจ
82	Colchicine	tab	0.6 mg	ED	500	82	108	106	124	4	120	130.00	30	30	30	30	120	15,600	รจ
83	Conjugated estrogen	tab	0.625 mg	ED	100	12	16	12	20	10	10	367.00	-	5	-	5	10	3,670	
84	Cotrimoxazole	sus	/5ml	ED	1	820	320	400	400	200	200	9.50	50	50	50	50	200	1,900	gpo
85	Cotrimoxazole	tab	400+80mg	ED	500	99	77	50	80	-	80	270.00	20	20	20	20	80	21,600	รข
86	Cyproheptadine	tab	4 mg	ED	1,000	7	8	11	19	-	19	83.00	10	-	10	-	20	1,660	
87	D-10-S/2	inf	1000 ml.	ED	1	240	250	220	250	50	200	33.00	50	50	50	50	200	6,600	
88	D-5-S	inf	1000 ml.	ED	1	30	40	460	320	40	280	29.50	70	70	70	70	280	8,260	

(นายสุภรณ์ โยระจง)  
งานแผนงานและยุทธศาสตร์ฯ

แผนปฏิบัติการจัดซื้อยา โรงพยาบาลนำโสม จังหวัดอุดรธานี ประจำปีงบประมาณ 2562

ลำดับ ที่	รายการยา	รูปแบบ	ความแรง	ED/ NED	หน่วย	อัตราการใช้อย่างหลัง 3ปี			ปริมาณ การใช้ปี62	คงคลัง ยกมา	ปริมาณ การซื้อปี62	ราคา เฉลี่ย	ไตรมาส1 (ตค.-ธค.)	ไตรมาส2 (มค.-มีค.)	ไตรมาส3 (เมย.-มิย.)	ไตรมาส4 (กค.-กย.)	รวมแผนจัดซื้อ		วิธีการ จัดซื้อ
						ปี59	ปี60	ปี61									จำนวน	มูลค่า	
89	D-5-S/2	inf	1000 ml.	ED	1	5,040	5,605	3,792	5,096	1,095	4,001	29.50	1,000	1,000	1,000	1,000	4,001	118,030	รข
90	D-5-S/3	inf	500 ml.	ED	1	1,760	1,550	2,220	2,440	40	2,400	26.00	600	600	600	600	2,400	62,400	รข
91	D-5-S/4	inf	500 ml.	ED	1	100	140	360	440	120	320	26.00	80	80	80	80	320	8,320	รข
92	D-5-W	inj	100 ml.	ED	1	3,700	3,190	2,040	2,400	400	2,000	14.75	500	500	500	500	2,000	29,500	รข
93	D-5-W	inf	500 ml.	ED	1	560	640	520	560	160	400	25.00	100	100	100	100	400	10,000	รข
94	Deferiprone(GPO-L-ONE)	tab	500 mg	ED	100	50	48	80	100	-	100	350.00	25	25	25	25	100	35,000	gpo
95	Depakin(Valpoate sodium )	tab	500 mg	ED	30	60	95	141	158	19	139	379.85	35	35	35	35	139	52,799	รข
96	Depakin(valpoate sodium )	tab	200 mg	ED	100	40	65	160	200	-	200	114.00	50	50	50	50	200	22,800	รข
97	Depakin(Valpoate sodium)	Syr	200 mg/ml	ED	1	18	12	20	20	-	20	250.38	10	-	10	-	20	5,008	
98	Dexamethasone	inj	40mg/10ml	ED	1	730	700	750	888	90	798	14.45	200	200	200	200	798	11,531	รข
99	Dexamethasone	inj	4 mg in1ml.	ED	1	2,146	1,840	1,795	2,004	405	1,599	3.96	400	400	400	400	1,599	6,332	รจ
100	Dextromethorphan	tab	15 mg	ED	1,000	19	7	15	19	-	19	255.00	5	5	5	5	19	4,845	gpo
101	Diastase+ NaHCO3	tab		NED	100	276	197	212	238	0	238	64.20	60	60	60	60	238	15,280	รจ
102	Diazepam	inj	10mg. in2ml.	ED	1	550	550	610	638	40	598	3.40	150	150	150	150	598	2,033	gpo
103	Diazepam	tab	5 mg	ED	1,000	32	32	43	52	14	38	450.00	10	10	10	10	38	17,100	gpo
104	Diazepam	tab	2 mg	ED	500	45	37	28	51	12	39	50.34	10	10	10	10	39	1,963	gpo
105	Diclofenac	tab	25 mg	ED	1,000	102	82	74	94	15	79	120.00	20	20	20	20	79	9,480	รข
106	Diclofenac	inj	mg/3ml.	ED	1	7,850	7,460	6,390	7,500	100	7,400	3.00	1,850	1,850	1,850	1,850	7,400	22,200	รข
107	Dicloxacillin	syr	62.5mg/5ml	ED	1	885	1,445	870	1,000	-	1,000	15.80	250	250	250	250	1,000	15,800	รจ
108	Dicloxacillin	cap	250 mg	ED	500	159	137	122	158	19	139	430.00	35	35	35	35	139	59,770	รจ
109	Digoxin	tab	0.25 mg	ED	1,000	13	14	15	17	1	16	320.00	4	4	4	4	16	5,120	รจ
110	Digoxin(Lanoxin)	inj	0.5 mg/2 ml	ED	1	30	30	15	30	15	15	35.10	-	-	15	-	15	527	รข

(นายสุภรณ์ โยระจง)  
งานแผนงานและยุทธศาสตร์ฯ



แผนปฏิบัติการจัดซื้อยา โรงพยาบาลนำโสม จังหวัดอุดรธานี ประจำปีงบประมาณ 2562

ลำดับ ที่	รายการยา	รูปแบบ	ความแรง	ED/ NED	หน่วย	อัตราการใช้จ่ายย้อนหลัง 3 ปี			ปริมาณ การใช้ปี62	คงคลัง ยกมา	ปริมาณ การซื้อปี62	ราคา เฉลี่ย	ไตรมาส1 (ตค.-ธค.)	ไตรมาส2 (มค.-มีค.)	ไตรมาส3 (เมย.-มิย.)	ไตรมาส4 (กค.-กย.)	รวมแผนจัดซื้อ		วิธีการ จัดซื้อ
						ปี59	ปี60	ปี61									จำนวน	มูลค่า	
111	Dimenhydrinate	inj	50mg/1ml.	ED	1	4,020	3,600	3,390	3,560	960	2,600	2.90	650	650	650	650	2,600	7,540	رج
112	Dimenhydrinate	tab	50 mg	ED	1,000	78	73	65	79	-	79	170.00	20	20	20	20	79	13,430	
113	DMPA	inj	150 mg/3 ml	ED	1	1,490	1,900	1,300	1,600	-	1,600	90.00	400	400	400	400	1,600	144,000	رج
114	Domperidone	tab	10 mg	ED	1,000	46	58	56	60	2	58	180.00	15	15	15	15	58	10,440	رج
115	Domperidone maleate	sus	1 mg/ml in 30 ml	ED	1	1,685	1,380	1,780	1,948	150	1,798	5.10	450	450	450	450	1,798	9,170	رج
116	Dopamine HCl	inj	250mg in10ml	ED	1	250	350	200	200	80	120	13.80	-	60	-	60	120	1,656	رج
117	doxazosin	tab	2 mg	ED	100	300	425	523	604	5	599	29.00	150	150	150	150	599	17,371	รข
118	Doxycycline	cap	100 mg	ED	500	10	14	18	20	-	20	184.00	5	5	5	5	20	3,680	رج
119	EE+L-norgestrel	tab	mg	ED	28	1,950	2,850	2,250	3,000	1,200	1,800	6.60	450	450	450	450	1,800	11,880	รข
120	Enalapril	tab	5 mg	ED	1,000	499	608	681	796	155	641	190.00	160	160	160	160	641	121,790	รข
121	Enema (NaCl 15%)	sol	ml	NED	1	160	155	110	104	25	79	6.50	20	20	20	20	79	514	رج
122	Enema (NaCl 15%)	sol	100 ml	NED	1	141	209	180	196	38	158	21.40	40	40	40	40	158	3,381	رج
123	Enoxaparin sodium	inj	mg/0.6ml	ED	1	80	30	80	108	28	80	250.11	20	20	20	20	80	20,009	รข
124	Ergotamine+Caffeine	tab	1+100mg	ED	500	7	7	5	12	-	12	680.00	3	3	3	3	12	8,160	رج
125	Erythromycin 60 ml.	syr	125mg/5ml.	ED	1	1,170	930	1,000	1,100	100	1,000	11.77	250	250	250	250	1,000	11,770	رج
126	Erythromycin stearate	cap	250 mg	NED	1,000	12	11	5	9	4	5	1,300.00	-	5	-	-	5	6,500	رج
127	Ethyl alcohol 70%	sol	ml	ED	1	4,907	4,756	5,054	5,216	1,216	4,000	8.50	1,000	1,000	1,000	1,000	4,000	34,000	gpo
128	Ethyl alcohol 70%	sol	450 ml	ED	1	4,693	4,925	4,740	4,980	1,140	3,840	28.49	960	960	960	960	3,840	109,402	gpo
129	Ethyl alcohol 95%	sol	450ml.	ED	1	105	125	60	96	-	96	40.00	24	24	24	24	96	3,840	
130	Etonogestrel Implant	rod	68 mg	ED	1	25	45	50	60	-	60	1,829.00	15	15	15	15	60	109,740	
131	Ferrous fumarate	tab	200mg	ED	1,000	224	280	283	320	-	320	125.00	80	80	80	80	320	40,000	
132	Ferrous fumarate	sus	30mg/5 ml	ED	1	3,000	3,795	3,380	3,668	70	3,598	10.00	900	900	900	900	3,598	35,980	

(นายสุภรณ์ โยระจง)  
งานแผนงานและยุทธศาสตร์ฯ

แผนปฏิบัติการจัดซื้อยา โรงพยาบาลนำโสม จังหวัดอุดรธานี ประจำปีงบประมาณ 2562

ลำดับ ที่	รายการยา	รูปแบบ	ความแรง	ED/ NED	หน่วย	อัตราการใช้อย่อนหลัง 3ปี			ปริมาณ การใช้ปี62	คงคลัง ยกมา	ปริมาณ การซื้อปี62	ราคา เฉลี่ย	ไตรมาส1 (ตค.-ธค.)	ไตรมาส2 (มค.-มีค.)	ไตรมาส3 (เมย.-มิย.)	ไตรมาส4 (กค.-กย.)	รวมแผนจัดซื้อ		วิธีการ จัดซื้อ
						ปี59	ปี60	ปี61									จำนวน	มูลค่า	
133	Fluconazole	Cap	200 mg	ED	50	190	140	130	158	-	158	190.00	40	40	40	40	158	30,020	gpo
134	Flunarizine	cap	5 mg	NED	500	15	15	15	16	-	16	263.33	4	4	4	4	16	4,213	gpo
135	Fluoxetine	cap	20 mg	ED	100	340	375	385	420	20	400	60.00	100	100	100	100	400	24,000	gpo
136	Fluphenazine decanoate 25mg/ml	inj	25 mg/ml	ED	1	120	340	480	500	100	400	29.00	100	100	100	100	400	11,600	รจ
137	Folic acid	tab	5 mg	ED	1,000	383	405	476	520	42	478	200.00	120	120	120	120	478	95,600	gpo
138	Formaldehyde	sol	450 ml	ED	1	0	48	36	60	36	24	32.10	-	12	-	12	24	770	gpo
139	Furosemide	inj	mg/25ml.	ED	1	620	880	900	1,040	160	880	22.00	220	220	220	220	880	19,360	
140	Furosemide	tab	500 mg	ED	100	20	26	26	30	-	30	130.00	10	10	10		30	3,900	
141	Furosemide	tab	40 mg	ED	500	55	45	48	60	-	60	140.07	15	15	15	15	60	8,404	gpo
142	Furosemide	inj	2 ml	ED	1	2,805	2,333	2,655	2,844	445	2,399	4.73	600	600	600	600	2,399	11,347	gpo
143	Gabapentin	cap	300 mg	ED	100	0	5	59	100	-	100	260.00	25	25	25	25	100	26,000	
144	Gemfibrozil	cap	300mg.	ED	100	1,888	1,589	1,882	2,036	435	1,601	53.50	400	400	400	400	1,601	85,654	รข
145	Gemfibrozil	tab	600mg.	ED	100	847	839	835	900	22	878	86.98	220	220	220	220	878	76,368	
146	Gentian violet	sol	1% in 15 ml	ED	1	228	264	120	204	60	144	5.35	36	36	36	36	144	770	
147	Glipizide	tab	5 mg.	ED	500	1,534	2,154	1,985	2,008	208	1,800	63.00	450	450	450	450	1,800	113,400	รข
148	Glucose	inj	ml	ED	1	1,520	1,878	1,760	1,788	190	1,598	15.00	400	400	400	400	1,598	23,970	รข
149	Glyceryl guaiacolate	syr	l 60ml	ED	1	2,950	3,050	3,600	3,800	-	3,800	9.00	950	950	950	950	3,800	34,200	gpo
150	Griseofulvin	tab	500 mg	ED	100	10	21	39	60	-	60	220.00	20	10	20	10	60	13,200	รจ
151	Haloperidol	tab	0.5 mg	ED	1,000	6	7	6	6	1	5	180.00	2	-	3	-	5	900	
152	Haloperidol	tab	2 mg	ED	1,000	23	17	18	25	5	20	440.00	5	5	5	5	20	8,800	gpo
153	Haloperidol	tab	5 mg	ED	1,000	33	42	51	60	2	58	740.00	15	15	15	15	58	42,920	gpo
154	haloperidol decanoate	inj	50 mg	ED	1	0	70	110	150	50	100	56.00	50	-	50	-	100	5,600	รจ

(นายสุภรณ์ โยระคง)  
งานแผนงานและยุทธศาสตร์ฯ

แผนปฏิบัติการจัดซื้อยา โรงพยาบาลน้ำโสม จังหวัดอุดรธานี ประจำปีงบประมาณ 2562

ลำดับ ที่	รายการยา	รูปแบบ	ความแรง	ED/ NED	หน่วย	อัตราการใช้อย่างหลัง 3ปี			ปริมาณ การใช้ปี62	คงคลัง ยกมา	ปริมาณ การซื้อปี62	ราคา เฉลี่ย	ไตรมาส1 (ตค.-ธค.)	ไตรมาส2 (มค.-มีค.)	ไตรมาส3 (เมย.-มิย.)	ไตรมาส4 (กค.-กย.)	รวมแผนจัดซื้อ		วิธีการ จัดซื้อ
						ปี59	ปี60	ปี61									จำนวน	มูลค่า	
155	HCTZ (Hydrochlorothiazide)	tab	25 mg	ED	500	565	923	500	638	-	638	90.00	160	160	160	160	638	57,420	gpo
156	HCTZ+Amiloride	tab	50+5 mg	ED	500	12	21	14	24	4	20	145.00	10	-	10	-	20	2,900	
157	Hydralazine hydrochloride	tab	25 mg	ED	500	37	73	163	213	13	200	675.00	50	50	50	50	200	135,000	
158	Hydrocortisone	inj	100 mg	ED	1	190	330	440	480	-	480	45.00	120	120	120	120	480	21,600	รข
159	Hydrogen peroxide6%	sol	20 vol.in450ml	ED	1	168	144	168	200	-	200	25.78	50	50	50	50	200	5,156	gpo
160	Hydroxyzine HCl	tab	10 mg	ED	1,000	29	26	24	34	16	18	109.14	-	10	-	10	20	2,183	
161	Hyoscine n-Bu-Br	tab	10 mg	ED	500	51	43	36	60	-	60	729.74	15	15	15	15	60	43,784	
162	Hyoscine n-Bu-Br	inj	20mg/1ml	ED	1	2,690	2,060	2,052	2,540	540	2,000	10.25	500	500	500	500	2,000	20,500	gpo
163	Hypochlorite (Virkon)	pow	5 g/sachet	ED	1	500	700	700	800	200	600	13.60	150	150	150	150	600	8,160	
164	Ibuprofen	tab	200 mg	ED	1,000	23	20	23	23	3	20	250.00	10	-	10	-	20	5,000	รจ
165	Ibuprofen	tab	400 mg	ED	500	172	160	133	141	23	118	440.83	30	30	30	30	118	52,018	รจ
166	Ibuprofen 60 ml	sus	100mg/5ml	ED	1	50	200	50	50	-	50	10.00	50	-	-	-	50	500	gpo
167	Indomethacin	cap	25 mg	ED	1,000	11	9	8	10	-	10	190.00	5	-	5	-	10	1,900	รจ
168	Insulin Mix Penfill=30:70	inj	300 iu in3ml	ED	1	1,940	3,070	2,400	3,000	-	3,000	73.83	750	750	750	750	3,000	221,490	รข
169	Insulin Mix RI:NPH=30:70	inj	1000 iu in10ml	ED	1	4,220	2,940	4,250	4,740	340	4,400	64.20	1,100	1,100	1,100	1,100	4,400	282,480	รข
170	Insulin NPH	inj	1000 iu/10 ml	ED	1	265	500	950	1,020	20	1,000	64.00	250	250	250	250	1,000	64,000	รข
171	Insulin NPH Penfill	inj	300 iu/3ml	ED	1	205	330	660	980	100	880	73.83	220	220	220	220	880	64,970	รข
172	Insulin REG	inj	1000 iu in10ml	ED	1	60	40	49	60	-	60	74.00	20	20	20	-	60	4,440	รข
173	Ipratrop.+Fenoter 20ml (Berodual)	sol	20 ml	ED	1	140	100	70	108	70	38	94.00	10	10	10	10	38	3,572	รจ
174	Ipratrop.+Fenoter MDI (Berodual)	MDI	200mcg.	ED	1	670	990	1,044	1,248	250	998	176.55	250	250	250	250	998	176,197	รข
175	Ipratrop.+Fenoter NB (Berodual)	sol	4 ml	ED	20	595	830	715	878	-	878	119.22	220	220	220	220	878	104,675	รจ
176	Isosorbide dinitrate	tab	10 mg	ED	500	66	76	86	100	-	100	270.00	25	25	25	25	100	27,000	รจ

(นายสุภรณ์ โยระจง)  
งานแผนงานและยุทธศาสตร์ฯ

แผนปฏิบัติการจัดซื้อยา โรงพยาบาลนำโสม จังหวัดอุดรธานี ประจำปีงบประมาณ 2562

ลำดับ ที่	รายการยา	รูปแบบ	ความแรง	ED/ NED	หน่วย	อัตราการใช้อียอนหลัง 3ปี			ปริมาณ การใช้ปี62	คงคลัง ยกมา	ปริมาณ การซื้อปี62	ราคา เฉลี่ย	ไตรมาส1 (ตค.-ธค.)	ไตรมาส2 (มค.-มีค.)	ไตรมาส3 (เมย.-มิย.)	ไตรมาส4 (กค.-กย.)	รวมแผนจัดซื้อ		วิธีการ จัดซื้อ
						ปี59	ปี60	ปี61									จำนวน	มูลค่า	
177	Isosorbide dinitrate 5 mg	SL	5 mg	ED	500	19	24	28	43	2	41	267.50	10	10	10	10	41	10,968	รจ
178	Lactate Ringer 'S Sol. (LRS)	inf	1000 ml	ED	1	70	110	40	108	70	38	41.75	10	10	10	10	38	1,587	รข
179	Lactulose 50%	sol	100ml	ED	1	120	120	264	398	-	398	45.00	100	100	100	100	398	17,910	รจ
180	Levodopa +Benserazide	tab	200mg+50mg	ED	100	32	31	37	48	7	41	778.18	10	10	10	10	41	31,905	
181	Lidocaine	inj	ml	ED	1	661	718	599	816	17	799	19.89	200	200	200	200	799	15,892	gpo
182	Lithium CO3	tab	300 mg	ED	500	3	5	5	5	-	5	5.00	3	-	2	-	5	25	
183	Lincomycin	inj	2 ml	ED	1	1,250	870	650	700	450	250	5.84	-	100	-	150	250	1,460	รจ
184	Loratadine	tab	10 mg	ED	500	13	11	13	16	1	15	220.00	5	5	5	-	15	3,300	
185	Lorazepam	tab	0.5 mg	ED	1,000	16	23	26	38	18	20	125.00	-	10	-	10	20	2,500	รจ
186	Lorazepam	tab	1 mg	ED	1,000	10	7	16	24	3	21	210.00	5	5	5	5	21	4,410	รจ
187	losartan potassium	tab	50 mg	ED	300	67	111	297	380	62	318	260.00	80	80	80	80	318	82,680	gpo
188	Lubricating JELLY	gel	50 g	ED	1	192	210	220	258	-	258	19.00	65	65	65	65	258	4,902	รจ
189	Magnesium SO4	inj	2ml	ED	1	150	300	250	320	-	320	6.42	80	80	80	80	320	2,054	
190	Magnesium SO4	inj	10ml	ED	1	100	50	100	100	-	100	6.80	50	-	50	-	100	680	
191	Mefenamic acid	tab	500 mg	NED	100	50	29	25	38	-	38	46.80	10	10	10	10	38	1,778	
192	Metformin	tab	500 mg	ED	500	1,817	2,113	2,347	2,568	368	2,200	117.00	550	550	550	550	2,200	257,400	รจ
193	Methimazole	tab	5 mg	ED	500	12	17	20	22	2	20	330.00	5	5	5	5	20	6,600	รจ
194	Methyldopa	Tab	250 mg.	ED	500	25	31	35	44	5	39	695.50	10	10	10	10	39	27,125	รจ
195	Methylsalicylate cpd.	cre	25-30 g	ED	1	8,000	10,000	10,300	12,548	550	11,998	7.50	3,000	3,000	3,000	3,000	11,998	89,985	รข
196	Metoclopramide	inj	10mg / 2ml.	ED	1	700	850	600	12,448	450	11,998	2.68	3,000	3,000	3,000	3,000	11,998	32,155	gpo
197	Metronidazole	inj	500mg in 100ml	ED	1	3,720	4,310	3,040	3,680	480	3,200	14.68	800	800	800	800	3,200	46,976	รข
198	Metronidazole	tab	200 mg	ED	1,000	22	18	25	26	2	24	230.00	6	6	6	6	24	5,520	

(นายสุภรณ์ โยระคง)  
งานแผนงานและยุทธศาสตร์ฯ

แผนปฏิบัติการจัดซื้อยา โรงพยาบาลนำ้โสม จังหวัดอุดรธานี ประจำปีงบประมาณ 2562

ลำดับ ที่	รายการยา	รูปแบบ	ความแรง	ED/ NED	หน่วย	อัตราการใช้อย่นหลัง 3ปี			ปริมาณ การใช้ปี62	คงคลัง ยกมา	ปริมาณ การซื้อปี62	ราคา เฉลี่ย	ไตรมาส1 (ตค.-ธค.)	ไตรมาส2 (มค.-มีค.)	ไตรมาส3 (เมย.-มิย.)	ไตรมาส4 (กค.-กย.)	รวมแผนจัดซื้อ		วิธีการ จัดซื้อ
						ปี59	ปี60	ปี61									จำนวน	มูลค่า	
199	MOM	sus	60 ml	ED	1	565	390	180	188	70	118	5.00	30	30	30	30	118	590	gpo
200	Morphine SO4	inj	1ml.	ED	1	500	650	680	830	30	800	6.50	200	200	200	200	800	5,200	
201	Morphine SO4 10mg./5mL.	syr	60 mL.	ED	1	30	50	30	115	15	100	40.00	50	-	50	-	100	4,000	
202	Morphine SO4 IR	Tab	10mg.	ED	100	54	100	25	42	22	20	150.00	-	10	-	10	20	3,000	
203	Morphine SO4 MST	Tab	10mg.	ED	1	0	0	1,265	1,428	590	838	13.00	210	210	210	210	838	10,894	
204	MTV(Multivitamin)	tab		ED	1,000	58	49	51	59	1	58	190.00	15	15	15	15	58	11,020	gpo
205	Multivitamin	syr	60 ml.	ED	1	950	730	530	620	120	500	12.00	250	-	250	-	500	6,000	
206	Naloxone	inj	0.4mg/ml	ED	1	15	20	20	20	20	-	203.00	-	-	-	20	20	4,060	
207	Naproxen	tab	250 mg	ED	250	0	20	45	55	25	30	7.00	-	15	-	15	30	210	
208	Neostigmine	inj	2.5 mg/ml	ED	1	40	40	20	30	29	20	20.00	-	-	-	20	20	400	gpo
209	Nicardipine	inj	2 mg/ 2 ml	ED	1	670	660	90	100	-	100	56.71	50	-	50	-	100	5,671	
210	Nicardipine	inj	10 mg/ 10 ml	ED	1	0	0	90	200	-	200	254.66	50	50	50	50	200	50,932	
211	Nicotine Gum	tab	2 mg.	ED	63	67	36	87	100	4	96	265.00	24	24	24	24	96	25,440	
212	Nifedipine SR	tab	20 mg	ED	100	903	1,032	945	1,188	68	1,120	62.00	280	280	280	280	1,120	69,440	รข
213	Norepinephrine	inj	4 mg/4ml	ED	1	140	360	490	608	10	598	84.50	150	150	150	150	598	50,531	รข
214	Norethisterone	tab	5 mg	ED	100	20	28	35	42	2	40	280.00	10	10	10	10	40	11,200	
215	Norfloracin	tab	400 mg	ED	500	61	50	44	46	6	40	450.00	10	10	10	10	40	18,000	
216	N-S-S	inf	1000ml	ED	1	9,815	14,280	15,065	16,004	405	15,599	29.50	3,900	3,900	3,900	3,900	15,599	460,171	รข
217	N-S-S	inf	100 ml	ED	1	10,080	12,920	13,820	14,708	710	13,998	14.75	3,500	3,500	3,500	3,500	13,998	206,471	รข
218	N-S-S Irrigate	irr	1000ml	ED	1	3,977	3,868	4,070	4,740	1,140	3,600	28.00	900	900	900	900	3,600	100,800	รข
219	O.R.S Powder	pow	5.5 g / sachet	ED	1	13,750	15,400	17,000	19,148	1,150	17,998	1.99	4,500	4,500	4,500	4,500	17,998	35,816	รจ
220	Olive oil	sol	450 ml	ED	1	2	10	5	10	-	10	258.00	10	-	-	-	10	2,580	

(นายสุภรณ์ โยธะคง)  
งานแผนงานและยุทธศาสตร์ฯ

แผนปฏิบัติการจัดซื้อยา โรงพยาบาลน้ำโสม จังหวัดอุดรธานี ประจำปีงบประมาณ 2562

ลำดับ ที่	รายการยา	รูปแบบ	ความแรง	ED/ NED	หน่วย	อัตราการใช้อียอนหลัง 3ปี			ปริมาณ การใช้ปี62	คงคลัง ยกมา	ปริมาณ การซื้อปี62	ราคา เฉลี่ย	ไตรมาส1 (ตค.-ธค.)	ไตรมาส2 (มค.-มีค.)	ไตรมาส3 (เมย.-มิย.)	ไตรมาส4 (กค.-กย.)	รวมแผนจัดซื้อ		วิธีการ จัดซื้อ
						ปี59	ปี60	ปี61									จำนวน	มูลค่า	
221	Omeprazole	cap	20 mg	ED	100	903	1,512	2,122	2,504	106	2,398	55.00	600	600	600	600	2,398	131,890	gpo
222	Omeprazole	inj	40 mg	ED	1	720	1,024	996	1,228	270	958	15.65	240	240	240	240	958	14,993	รข
223	ORS powder	pow	3.3 g/ sachet	ED	1	17,200	14,000	16,550	18,100	2,100	16,000	0.86	4,000	4,000	4,000	4,000	16,000	13,760	รจ
224	Oseltamivir phosphate	cap	75 mg	ED	10	75	450	325	500	-	500	250.00	125	125	125	125	500	125,000	gpo
225	Oseltamivir phosphate	cap	45 mg	ED	10	0	12	24	24	-	24	150.00	12	-	12	-	24	3,600	gpo
226	Oseltamivir phosphate	cap	30 mg	ED	10	0	24	48	60	-	60	120.00	24	12	12	12	60	7,200	gpo
227	Pancuronium bromide	inj	4mg/2ml	ED	1	0	60	10	20	-	20	25.00	10	-	10	-	20	500	
228	Oxytocin	inj	1ml	ED	1	1,350	1,600	1,200	1,348	150	1,198	11.00	300	300	300	300	1,198	13,178	รจ
229	Paracetamol	sus	ml	ED	1	10,350	10,200	9,750	10,148	150	9,998	6.95	2,500	2,500	2,500	2,500	9,998	69,486	รข
230	Paracetamol	tab	500 mg	ED	10	57,600	58,850	56,600	58,400	2,400	56,000	2.20	14,000	14,000	14,000	14,000	56,000	123,200	gpo
231	Paracetamol	tab	325 mg	ED	1,000	33	27	41	44	5	39	89.00	10	10	10	10	39	3,471	รจ
232	Paracetamol	inj	ml.	NED	1	2,800	3,300	3,050	3,220	420	2,800	4.40	700	700	700	700	2,800	12,320	รจ
233	Penicillin G Sodium	inj	vial	ED	1	135	315	100	100		100	16.50	50	-	50	-	100	1,650	
234	Penicillin G Benzathine	inj	vial	ED	1	0	50	60	60	-	60	60.00	30	-	30	-	60	3,600	gpo

.....  
( ญญ.สุมาลี แสงขมภู )

ผู้จัดทำแผน

.....  
( นพ.กัณวาล วงศ์ศรีศรีเดือน )

ผู้เห็นชอบแผน

#REF!

#REF!

#REF!

235	Perphenazine	tab	8 mg	ED	1,000	35	58	69	84	3	81	390.00	20	20	20	20	81	31,590	รจ
236	Pethidine HCl	inj	50mg/1ml.	ED	1	150	150	100	120		120	6.08	30	30	30	30	120	730	
237	Phenobarbital	tab	60 mg (gr.1)	ED	1,000	31	24	20	20	5	15	124.40	4	4	4	4	15	1,866	gpo

  
(นายสุภรณ์ โยระคง)  
งานแผนงานและยุทธศาสตร์ฯ

แผนปฏิบัติการจัดซื้อยา โรงพยาบาลน้ำโสม จังหวัดอุดรธานี ประจำปีงบประมาณ 2562

ลำดับ ที่	รายการยา	รูปแบบ	ความแรง	ED/ NED	หน่วย	อัตราการใช้อย่อนหลัง 3ปี			ปริมาณ การใช้ปี62	คงคลัง ยกมา	ปริมาณ การซื้อปี62	ราคา เฉลี่ย	ไตรมาส1 (ตค.-ธค.)	ไตรมาส2 (มค.-มีค.)	ไตรมาส3 (เมย.-มิย.)	ไตรมาส4 (กค.-กย.)	รวมแผนจัดซื้อ		วิธีการ จัดซื้อ
						ปี59	ปี60	ปี61									จำนวน	มูลค่า	
238	Phenobarbital	tab	30 mg (gr.1/2)	ED	1,000	6	3	3	3	-	3	95.00	-	1	1	1	2	214	gpo
239	Phenytoin	inj	in5ml	ED	1	37	42	140	178	20	158	170.00	40	40	40	40	158	26,860	รข
240	Phenytoin	tab	50 mg	ED	250	25	38	37	40	-	40	691.22	10	10	10	10	40	27,649	
241	Phenytoin Sodium	cap	100 mg	ED	1,000	59	74	74	83	2	81	486.00	20	20	20	20	81	39,366	
242	Pioglitazone	tab	30 mg.	ED	30	770	940	577	520	280	240	21.40	60	60	60	60	240	5,136	รข
243	Pose-Cresol liquid soap	sol	5 lit	NED	1	32	31	25	34	4	30	790.00	8	8	8	8	30	23,700	
244	Potassium chloride	tab	500 mg	ED	500	3	5	2	2	1	1	255.00	0	0	1	0	2	446	
245	potassium chloride elixer 60 ml	bot	mEq/15ml	ED	1	600	650	1,050	1,400	1,000	400	18.00	100	100	100	100	400	7,200	
246	Potassium chloride	inj	20mEq in 10ml	ED	1	0	200	150	200	100	100	8.00	-	50	-	50	100	800	รจ
247	Povidone iodine	sol	in30ml	ED	1	648	564	504	600	-	600	15.00	150	150	150	150	600	9,000	gpo
248	Povidone iodine	sol	450 ml	ED	1	910	483	522	520	42	478	82.00	120	120	120	120	478	39,196	gpo
249	Povidone iodine scrub	sol	450mL.	ED	1	28	34	23	29	17	12	90.00	-	-	12	-	12	1,080	
250	Pralidoxime(2-PAM)	inj	1 gm	ED	1	0	6	6	6	6	-	750.00	-	-	-	6	6	4,500	
251	Praziquantel	tab	600 mg	ED	100	0	2	2	2	-	2	450.00	2	-	-	-	2	900	
252	Prazosin	tab	1 mg	ED	250	53	56	46	60	1	59	85.00	15	15	15	15	59	5,015	รจ
253	Prednisolone	tab	5 mg	ED	500	120	127	139	160	-	160	175.58	40	40	40	40	160	28,093	gpo
254	Primaquine	tab	15 mg	ED	250	1	2	1	1	-	1	175.00	1	0	0	0	2	306	gpo
255	Propranolol	tab	10 mg	ED	500	419	398	408	480	-	480	123.00	120	120	120	120	480	59,040	gpo
256	Propranolol	tab	40 mg	ED	1,000	29	29	31	35	10	25	350.00	5	5	10	5	25	8,750	gpo
257	Propylthiouracil (PTU)	tab	50 mg	ED	1,000	95	110	233	242	3	239	410.00	60	60	60	60	239	97,990	
258	Rabies IG (Equine)	inj	in 5 ml	ED	1	160	160	280	300	20	280	621.70	70	70	70	70	280	174,076	
259	Ranitidine	inj	ml	ED	1	9,840	10,590	10,710	11,060	860	10,200	4.00	2,550	2,550	2,550	2,550	10,200	40,800	

(นายสุภรณ์ โยระจง)  
งานแผนงานและยุทธศาสตร์ฯ

แผนปฏิบัติการจัดซื้อยา โรงพยาบาลนำโสม จังหวัดอุดรธานี ประจำปีงบประมาณ 2562

ลำดับ ที่	รายการยา	รูปแบบ	ความแรง	ED/ NED	หน่วย	อัตราการใช้ย้อนหลัง 3ปี			ปริมาณ การใช้ปี62	คงคลัง ยกมา	ปริมาณ การซื้อปี62	ราคา เฉลี่ย	ไตรมาส1 (ตค.-ธค.)	ไตรมาส2 (มค.-มีค.)	ไตรมาส3 (เมย.-มิย.)	ไตรมาส4 (กค.-กย.)	รวมแผนจัดซื้อ		วิธีการ จัดซื้อ
						ปี59	ปี60	ปี61									จำนวน	มูลค่า	
260	Ranitidine	tab	150mg.	ED	500	125	127	109	136	36	100	200.00	25	25	25	25	100	20,000	
261	Risperidone	tab	2 mg	ED	60	140	248	382	400	-	400	200.00	100	100	100	100	400	80,000	gpo
262	Roxithromycin	tab	150 mg	ED	500	33	56	65	75	17	58	358.45	15	15	15	15	58	20,790	รจ
263	Salbutamol	tab	2 mg	ED	1,000	18	10	18	21	1	20	110.00	10	-	10	-	20	2,200	
264	Salbutamol	syr	2 mg/5 ml	ED	1	880	860	1,260	1,400	440	960	8.47	240	240	240	240	960	8,131	
265	Salbutamol 5mg/ml.Resp.	sol	20ml	ED	1	140	250	160	208	50	158	52.00	40	40	40	40	158	8,216	
266	Salbutamol MDI	inh	200dose	ED	1	480	560	420	570	90	480	41.73	120	120	120	120	480	20,030	รข
267	Salbutamol NB 1mg/ml. Resp.	sol	2.5ml	ED	20	110	71	78	96	18	78	102.80	20	20	20	20	78	8,018	รจ
268	Salicylic+Lactic acid	sol	15 ml	ED	1	12	15	15	20	-	20	101.65	10	-	10	-	20	2,033	
269	Seretide Accuhaler	Acu	Mcg	ED	1	653	868	792	758	120	638	462.24	160	160	160	160	638	294,909	gpo
270	Seretide Evohaler	mdi	g	ED	1	10	165	490	600	80	520	299.60	130	130	130	130	520	155,792	gpo
271	Sertraline Hcl	tab	50 mg	ED	10	295	245	246	272	192	80	35.00	20	20	20	20	80	2,800	gpo
272	Silver sulphadiazine 1%	cre	500 gm	ED	1	4	10	9	11	3	8	316.75	-	4	-	4	8	2,534	
273	Simethicone	tab	80mg.	ED	500	77	114	115	128	10	118	147.00	30	30	30	30	118	17,346	รจ
274	Simvastatin	tab	20 mg	ED	1,000	509	650	670	712	113	599	480.00	150	150	150	150	599	287,520	
275	Sodium bicarbonate	inj	50ml.	ED	1	100	150	200	208	50	158	26.50	40	40	40	40	158	4,187	
276	Sodium bicarbonate	tab	300 mg	ED	1,000	223	295	256	302	41	261	70.62	65	65	65	65	261	18,432	
277	Sodium bicarbonate mixture	mix	60 ml	NED	1	1,250	1,600	1,400	1,548	750	798	6.00	200	200	200	200	798	4,788	gpo
278	SOFRA-Tulle (framacetin)	gau	dressing 1%in l	ED	1	0	300	200	200	100	100	11.77	-	50	-	50	100	1,177	
279	Spironolactone	tab	25 mg	ED	500	13	30	27	30	-	30	375.00	15	-	15	-	30	11,250	รจ
280	Sterile water for inj.	sol	100 ml	ED	1	3,880	800	1,080	1,220	20	1,200	14.00	300	300	300	300	1,200	16,800	
281	Sterile Water for inj.	inj	10 ml	ED	1	11,645	12,350	5,400	5,000	1,400	3,600	2.80	900	900	900	900	3,600	10,080	รข

(นายสุภรณ์ โยระจง)  
งานแผนงานและยุทธศาสตร์ฯ



แผนปฏิบัติการจัดซื้อยา โรงพยาบาลนำโสม จังหวัดอุดรธานี ประจำปีงบประมาณ 2562

ลำดับ ที่	รายการยา	รูปแบบ	ความแรง	ED/ NED	หน่วย	อัตราการใช้อัตราหลัง 3ปี			ปริมาณ การใช้ปี62	คงคลัง ยกมา	ปริมาณ การซื้อปี62	ราคา เฉลี่ย	ไตรมาส1 (ตค.-ธค.)	ไตรมาส2 (มค.-มีค.)	ไตรมาส3 (เมย.-มิย.)	ไตรมาส4 (กค.-กย.)	รวมแผนจัดซื้อ		วิธีการ จัดซื้อ
						ปี59	ปี60	ปี61									จำนวน	มูลค่า	
282	Steroid+Anesth. Rectal suppo.	tab	supp. 5+5 mg	ED	10	100	120	110	120	-	120	55.00	30	30	30	30	120	6,600	รจ
283	Streptokinase	inj	1.5 mu	ED	1	9	8	4	4	-	4	6,000.00	2	-	2	-	4	24,000	รข
284	Terbutaline SO4	tab	2.5 mg	ED	500	12	13	12	14	4	10	60.00	-	5	-	5	10	600	
285	Terbutaline SO4	syr	ml	ED	1	450	350	500	650	150	500	8.50	250	-	250	-	500	4,250	
286	Terbutaline SO4	inj	1ml.	ED	1	450	1,700	2,050	2,300	300	2,000	8.56	500	500	500	500	2,000	17,120	gpo
287	Theophylline SR	tab	200 mg	ED	100	430	595	624	708	70	638	99.62	160	160	160	160	638	63,558	รจ
288	Thyroxin sodium (Eltroxin)	tab	100 mcg	ED	500	40	57	44	59	-	59	135.00	15	15	15	15	59	7,965	รจ
289	Tetracaine eye drop	sol	l	ED	1	0	20	6	10	-	10	92.02	10	-	-	-	10	920	รข
290	Tolperisone	tab	50 mg	NED	1,000	81	80	42	60	2	58	320.00	15	15	15	15	58	18,560	รจ
291	Tramadol	cap	50 mg	ED	500	40	28	40	50	2	48	220.00	12	12	12	12	48	10,560	รข
292	Tramadol	inj	mg/2ml	ED	1	1,360	1,950	2,250	2,448	50	2,398	7.00	600	600	600	600	2,398	16,786	
293	Triamcinolone cream	cre	0.1% / 15g	ED	1	410	420	514	550	70	480	16.00	120	120	120	120	480	7,680	
294	Triamcinolone oral paste	pas	1gm	NED	1	1,275	1,350	1,350	1,400	-	1,400	2.32	350	350	350	350	1,400	3,248	รจ
295	TRIFERDINE(Iodine+Folic+Iron)	tab	60.81	ED	30	2,000	1,010	3,680	4,048	50	3,998	25.00	1,000	1,000	1,000	1,000	3,998	99,950	gpo
296	VERO RABIC VACCINE	inj	0.5 ML	ED	1	1,780	2,100	1,410	1,800	-	2,000	260.00	500	500	500	500	2,000	520,000	รข
297	Vitamin C	tab	50 mg	ED	1,000	94	79	74	80		80	120.00	20	20	20	20	80	9,600	รข
298	Vitamin B complex	inj	1 ml	ED	1	2,350	2,650	2,320	2,600	680	1,920	3.45	480	480	480	480	1,920	6,624	
299	Vitamin B complex	tab	ex	ED	1,000	260	334	374	396	76	320	120.62	80	80	80	80	320	38,598	gpo
300	Vitamin B1-B6-B12	inj	2 ml	NED	1	2,790	2,430	1,820	2,000	-	2,000	2.65	500	500	500	500	2,000	5,300	
301	vitamin b6	tab	50 mg	ED	1,000	16	19	18	20	-	20	220.00	5	5	5	5	20	4,400	
302	Vitamin K1	inj	1 ml	ED	1	100	125	75	100	-	100	13.04	50	-	50	-	100	1,304	
303	Vitamin K1	inj	0.5 ml	ED	1	375	397	225	300	-	300	10.48	100	100	100	-	300	3,144	

(นายสุภรณ์ โยระจง)  
งานแผนงานและยุทธศาสตร์ฯ

แผนปฏิบัติการจัดซื้อยา โรงพยาบาลนำโสเม จังหวัดอุดรธานี ประจำปีงบประมาณ 2562

ลำดับ ที่	รายการยา	รูปแบบ	ความแรง	ED/ NED	หน่วย	อัตราการใช้อย่อนหลัง 3ปี			ปริมาณ การใช้ปี62	คงคลัง ยกมา	ปริมาณ การซื้อปี62	ราคา เฉลี่ย	ไตรมาส1 (ตค.-ธค.)	ไตรมาส2 (มค.-มีค.)	ไตรมาส3 (เมย.-มิย.)	ไตรมาส4 (กค.-กย.)	รวมแผนจัดซื้อ		วิธีการ จัดซื้อ
						ปี59	ปี60	ปี61									จำนวน	มูลค่า	
304	Warfarin	tab	2 mg	ED	100	24	39	76	80	-	80	140.00	20	20	20	20	80	11,200	رج
305	Warfarin sod.	tab	3 mg	ED	100	49	82	95	100	-	100	185.00	25	25	25	25	100	18,500	رج
306	Warfarin sod.	tab	5 mg	ED	100	35	18	37	53	15	38	183.33	10	10	10	10	38	6,967	رج
307	Warfarin sodium	tab	1 mg	ED	100	0	3	23	27	2	25	135.00	10	10	5	-	25	3,375	رج
308	Water for Irrigation	irr	1000 ml	ED	1	590	751	670	728	10	718	28.00	180	180	180	180	718	20,104	
309	ขมื่นชั้นแคปซูล	cap		ED	100	600	670	110	136	35	101	58.00	25	25	25	25	101	5,858	gpo
310	ซาซงหญ้าดอกขาว	pow		ED	12	6	24	30	40	-	40	360.00	10	10	10	10	40	14,400	رج
311	เถาวัลย์เปรียง	tab	200 mg	ED	100	346	382	245	316	55	261	58.00	65	65	65	65	261	15,138	رج
312	ใบมะขามแขกแคปซูล	cap	450 mg	ED	100	82	157	86	100	42	58	58.00	15	15	15	15	58	3,364	رج
313	ผงอบสมุนไพรรคลายเส้น	pow	60 gm	ED	1	684	804	1,152	1,400	-	1,400	36.83	350	350	350	350	1,400	51,562	
314	ผงอบสมุนไพรรทัพบหม้อเกลือ	pow	50 gm	ED	1	96	132	24	24	-	24	36.83	12	-	12	-	24	884	
315	ผงอบสมุนไพรรหลังคลอด	pow	60 gm	ED	1	156	108	36	100	60	40	36.83	10	10	10	10	40	1,473	
316	พญายอครีม 5g	cre		ED	1	75	214	83	88	8	80	21.00	20	20	20	20	80	1,680	رج
317	โพลีซาลครีม	cre	30 g	ED	1	1,311	1,292	788	800	319	481	21.00	120	120	120	120	481	10,101	رج
318	ฟ้าทะลายโจรแคปซูล	cap	350 mg	ED	100	118	83	115	92	32	60	58.00	15	15	15	15	60	3,480	gpo
319	มหาหิงส์ทิงเจอร์	tin	60 ml	ED	1	78	80	98	123	99	24	9.63	-	-	-	24	24	231	
320	ยาชิง	cap	500 mg	ED	70	5	30	20	40	20	20	63.00	-	10	-	10	20	1,260	رج
321	ยาเซียวหอม	cap	500mg	ED	70	13	17	15	25	5	20	72.00	-	10	-	10	20	1,440	
322	ยาจันทน์ลีลา	cap	500 mg	ED	100	0	83	5	40	35	5	85.00	-	-	-	5	5	425	
323	ยาน้ำแก้ไอมะขามป้อม	sol		ED	1	2,900	4,672	6,100	7,450	250	7,200	3.45	1,800	1,800	1,800	1,800	7,200	24,840	رج
324	ยาน้ำขับลมธาตูปะเขย	sol		ED	1	1,220	1,484	1,526	1,674	274	1,400	15.00	350	350	350	350	1,400	21,000	رج
325	ยาบอระเพ็ด	cap	500 mg	ED	100	3	16	5	20	15	5	80.00	-	-	-	5	5	400	

(นายสุภรณ์ โยระจง)  
งานแผนงานและยุทธศาสตร์ฯ

แผนปฏิบัติการจัดซื้อยา โรงพยาบาลน้ำโสม จังหวัดอุดรธานี ประจำปีงบประมาณ 2562

ลำดับ ที่	รายการยา	รูปแบบ	ความแรง	ED/ NED	หน่วย	อัตราการใช้อ้อนหลัง 3ปี			ปริมาณ การใช้ปี62	คงคลัง ยกมา	ปริมาณ การซื้อปี62	ราคา เฉลี่ย	ไตรมาส1 (ตค.-ธค.)	ไตรมาส2 (มค.-มีค.)	ไตรมาส3 (เมย.-มิย.)	ไตรมาส4 (กค.-กย.)	รวมแผนจัดซื้อ		วิธีการ จัดซื้อ
						ปี59	ปี60	ปี61									จำนวน	มูลค่า	
326	ยาประสะไพล	cap	500 mg	ED	100	0	59	33	37	27	10	80.00	-	-	-	10	10	800	رج
327	ยาประสะมะแว้ง	tab	15 gm	ED	1	1,220	1,460	1,320	1,400	-	1,400	4.10	350	350	350	350	1,400	5,740	
328	ยาปราบชมพูทวีป	cap	300 mg	ED	70	16	39	10	40	-	40	72.00	10	10	10	10	40	2,880	
329	ยามสมเพชรสังฆาต	cap	500 mg	ED	100	21	30	11	54	15	39	62.00	10	10	10	10	39	2,418	رج
330	ยารางจืด	cap	500 mg	ED	70	21	52	14	72	31	41	63.00	10	10	10	10	41	2,583	رج
331	ยาสหัสธารา	CAP		ED	50	1,800	2,005	523	608	130	478	45.00	120	120	120	120	478	21,510	رج
332	ยาหอมเทพจิตร(แก้วิงเวียน)	tab		ED	30	160	220	60	120	100	20	12.90	5	5	5	5	20	258	
333	ยาหอมนวโกฐ	pow	15 gm	ED	1	50	92	30	53	33	20	36.36	-	10	-	10	20	727	
334	ยาอมมะแว้ง รสบ๊วย	tab		ED	400	152	156	87	112	14	98	90.00	25	25	25	25	98	8,820	gpo
335	ลูกประคบสมุนไพรแก้ปวด	pow	-	ED	1	799	871	1,000	1,200	-	1,200	48.00	300	300	300	300	1,200	57,600	رج
336	ยาเหลืองปิดสมุทร	cap	500 mg	ED	100	0	23	37	40	-	40	50.00	10	10	10	10	40	2,000	
																	แผนจัดซื้อปี62	10,115,194	
																	Planfin ปี62	10,115,194	
																	ซื้อปี61	9,472,846	
																	แผนซื้อปี62 เพิ่มจากซื้อปี61	642,348	
																	แผนซื้อปี62 % เพิ่มจากซื้อปี61	6.78	

(นายสุกรรณ์ โยธะคง)  
งานแผนงานและยุทธศาสตร์

แผนปฏิบัติการจัดซื้อเวชภัณฑ์ที่มีใช้ยา ประเภทวัสดุการแพทย์

หน่วยงานกายภาพบำบัด โรงพยาบาลน้ำโสม จังหวัดอุดรธานี

ประจำปีงบประมาณ 2562 วันที่ 14 กันยายน 2561

ลำดับ	รายการเวชภัณฑ์ที่มีใช้ยา	ขนาด	อัตราการใช้อัตราหลัง 3 ปี			ปริมาณการใช้ในปี 2562	ปริมาณคงคลังยกมา	ปริมาณการจัดซื้อในปี 2562	ราคาต่อหน่วย(บาท)	ประมาณการจัดซื้อในปี 2562(บาท)	งวดที่ 1		งวดที่ 2		งวดที่ 3		
			บรรจุ	ปี	ปี						ปี	(ต.ค.-ม.ค.)		(ก.พ.-พ.ค.)		(มิ.ย.-ก.ย.)	
												หน่วยนับ	2559	2560	2561	จำนวน	มูลค่า
1	รถเข็นคนไข้แบบพับได้	3,500.00	10	10	10	15.00	0	15.00	3,500.00	52,500.00	5.00	17,500.00	5.00	17,500.00	5.00	17,500.00	
2	ไวคเกอร์ อลูมิเนียม	750.00	38	28	40	24.00	0	24.00	750.00	18,000.00	12.00	9,000.00	12.00	9,000.00	0.00	0.00	
3	ไม้เท้า 3 ขา	480.00	17	12	25	20.00	0	20.00	480.00	9,600.00	10.00	4,800.00	10.00	4,800.00	0.00	0.00	
4	ไม้เท้าอลูมิเนียม ก้านร่ม	190.00	61	35	60	30.00	0	30.00	190.00	5,700.00	0.00	0.00	30.00	5,700.00	0.00	0.00	
5	ยางรองไวคเกอร์	50.00	0	10	10	20.00	0	20.00	50.00	1,000.00	20.00	1,000.00	0.00	0.00	0.00	0.00	
6	ยางรองไม้ค้ำยัน	50.00	0	10	2	-	0	-	50.00	-	0.00	0.00	0.00	0.00	0.00	0.00	
7	ยางรองไม้เท้า 3 ขา	50.00	0	0	0	40.00	0	40.00	50.00	2,000.00	40.00	2,000.00	0.00	0.00	0.00	0.00	
8	ไม้เท้าค้ำยัน เบอร์ 48	350.00	5	5	5	-	0	-	350.00	-	0.00	0.00	0.00	0.00	0.00	0.00	
9	ไม้เท้าค้ำยัน เบอร์ 50	350.00	5	5	5	-	0	-	350.00	-	0.00	0.00	0.00	0.00	0.00	0.00	
	ไม้เท้าค้ำยัน เบอร์ 52	350.00	5	5	2	-	0	-	350.00	-	0.00	0.00	0.00	0.00	0.00	0.00	
11	ไม้ค้ำยันอลูมิเนียม เบอร์ M	590.00	0	1	3	5.00	0	5.00	590.00	2,950.00	5.00	2,950.00	0.00	0.00	0.00	0.00	
12	L-S Support No S	500.00	1	1	2	-	10	-	500.00	-	0.00	0.00	0.00	0.00	0.00	0.00	
13	L-S Support No M	500.00	10	10	6	-	10	-	500.00	-	0.00	0.00	0.00	0.00	0.00	0.00	
14	L-S Support No L	500.00	15	15	7	-	5	-	500.00	-	0.00	0.00	0.00	0.00	0.00	0.00	
15	L-S Support No XL	500.00	10	10	12	-	10	-	500.00	-	0.00	0.00	0.00	0.00	0.00	0.00	
16	L-S Support No XXL	520.00	1	1	6	5.00	0	5.00	520.00	2,600.00	5.00	2,600.00	0.00	0.00	0.00	0.00	
17	Taylor brace	2,000.00	1	0	1	3.00	0	3.00	2,000.00	6,000.00	3.00	6,000.00	0.00	0.00	0.00	0.00	
18	Priffin wax	300.00	0	30	30	30.00	0	30.00	300.00	9,000.00	0.00	0.00	30.00	9,000.00	0.00	0.00	

  
(นายสุภรณ์ โยธะคง)

งานแผนงานและยุทธศาสตร์ฯ

ลำดับ	รายการเวชภัณฑ์ที่มีใช้ยา	ขนาด บรรจุ หน่วยนับ	อัตราการใช้ย้อนหลัง 3 ปี			ประมาณ การใช้ใน ปี 2562	ปริมาณ คงคลัง ยกมา	ประมาณ การจัดซื้อ ในปี 2562	ราคาต่อ หน่วย(บาท)	ประมาณการ จัดซื้อในปี 2562(บาท)	งวดที่ 1		งวดที่ 2		งวดที่ 3	
			ปี	ปี	ปี						(ต.ค.-ม.ค.)		(ก.พ.-พ.ค.)		(มิ.ย.-ก.ย.)	
											จำนวน	มูลค่า	จำนวน	มูลค่า	จำนวน	มูลค่า
19	Most pads ขนาด 4x6 CM	500.00	3	3	3	3.00	0	3.00	500.00	1,500.00	0.00	0.00	3.00	1,500.00	0.00	0.00
20	Most pads ขนาด 6x8 CM	500.00	3	3	3	3.00	0	3.00	500.00	1,500.00	0.00	0.00	3.00	1,500.00	0.00	0.00
21	PATIENT CABLE,BLACK	1,700.00	2	2	2	2.00	0	2.00	1,700.00	3,400.00	0.00	0.00	2.00	3,400.00	0.00	0.00
22	Hot pack standard size	900.00	8		8	8.00	0	8.00	900.00	7,200.00	0.00	0.00	8.00	7,200.00	0.00	0.00
23	Hot pack neck size	1,300.00	4		4	4.00	0	4.00	1,300.00	5,200.00	0.00	0.00	4.00	5,200.00	0.00	0.00
	<b>รวม</b>					<b>212.00</b>	<b>35</b>	<b>212.00</b>		<b>128,150.00</b>	<b>100.00</b>	<b>45,850.00</b>	<b>107.00</b>	<b>64,800.00</b>	<b>5.00</b>	<b>17,500.00</b>

  
 (นายสุภรณ์ โยธะคง)  
 งานแผนงานและยุทธศาสตร์ฯ

แผนปฏิบัติการจ้างเหมาตรวจวิเคราะห์ทางห้องปฏิบัติการ (Out Lab)

หน่วยงาน โรงพยาบาลน้ำโสม จังหวัดอุดรธานี

ประจำปีงบประมาณ 2562 วันที่ 24 กันยายน 2561

ลำดับ	รายการตรวจ	หน่วยงานที่ส่งตรวจ	อัตราการส่งตรวจ			ประมาณการส่งตรวจในปี 2562(ครั้ง)	ราคา (บาท)	ประมาณการมูลค่าส่งตรวจในปี 2562(บาท)	งวดที่ 1		งวดที่ 2		งวดที่ 3		งวดที่ 4	
			ย้อนหลัง 3 ปี (ครั้ง)						(ต.ค.-ธ.ค)		(ม.ค.-มี.ค.)		(เม.ย.-มิ.ย.)		(ก.ค.-ก.ย.)	
			2559	2560	2561				จำนวน	มูลค่า	จำนวน	มูลค่า	จำนวน	มูลค่า	จำนวน	มูลค่า
1	T3	บ.ทีแอลซี อูคร แลบเซ็นเตอร์ จ.	86	73	65	80	130.00	10,400.00	25	3,250.00	25	3,250.00	15	1,950.00	15	1,950.00
2	T4	บ.ทีแอลซี อูคร แลบเซ็นเตอร์ จ.	7	3	9	10	130.00	1,300.00	3	390.00	3	390.00	2	260.00	2	260.00
3	FT3	บ.ทีแอลซี อูคร แลบเซ็นเตอร์ จ.	0	4	1	1	300.00	300.00	0	0.00	0	0.00	1	300.00	0	0.00
4	FT4	บ.ทีแอลซี อูคร แลบเซ็นเตอร์ จ.	448	849	665	700	130.00	91,000.00	200	26,000.00	200	26,000.00	150	19,500.00	150	19,500.00
5	TSH	บ.ทีแอลซี อูคร แลบเซ็นเตอร์ จ.	427	815	645	700	200.00	140,000.00	200	40,000.00	200	40,000.00	150	30,000.00	150	30,000.00
6	Acid phosphata	รพ.ศิรินครินทร์		8	9	10	270.00	2,700.00	2	540.00	2	540.00	2	540.00	4	1,080.00
7	AFP	บ.ทีแอลซี อูคร แลบเซ็นเตอร์ จ.	2	7	3	5	270.00	1,350.00	2	540.00	1	270.00	1	270.00	1	270.00
8	Amylase	บ.ทีแอลซี อูคร แลบเซ็นเตอร์ จ.		1	0	2	150.00	300.00	0	0.00	1	150.00	0	0.00	1	150.00
9	ANA	บ.ทีแอลซี อูคร แลบเซ็นเตอร์ จ.	0	2	4	4	300.00	1,200.00	1	300.00	1	300.00	1	300.00	1	300.00
10	Anti - HAV (Tc	บ.ทีแอลซี อูคร แลบเซ็นเตอร์ จ.		1	1	1	400.00	400.00	0	0.00	0	0.00	1	400.00	0	0.00
11	Anti - HAV (Ig	บ.ทีแอลซี อูคร แลบเซ็นเตอร์ จ.		1	1	1	500.00	500.00	0	0.00	0	0.00	1	500.00	0	0.00
12	Anti - HIV (scr	บ.ทีแอลซี อูคร แลบเซ็นเตอร์ จ.	1	2		2	220.00	440.00	1	220.00	0	0.00	1	220.00	0	0.00
13	Anti-DNA	บ.ทีแอลซี อูคร แลบเซ็นเตอร์ จ.	2	1	2	2	220.00	440.00	1	220.00	0	0.00	1	220.00	0	0.00
14	Anti-Dnase B	บ.ทีแอลซี อูคร แลบเซ็นเตอร์ จ.	1	0	0	2	250.00	500.00	1	250.00	0	0.00	1	250.00	0	0.00

ลงชื่อ 

(นายสุภรณ์ โยธะคง)

งานแผนงานและยุทธศาสตร์ฯ

ลำดับ	รายการตรวจ	หน่วยงานที่ส่งตรวจ	อัตราการส่งตรวจ			ประมาณการส่งตรวจในปี 2562(ครั้ง)	ราคา(บาท)	ประมาณการมูลค่าส่งตรวจในปี 2562(บาท)	งวดที่ 1		งวดที่ 2		งวดที่ 3		งวดที่ 4	
			ย้อนหลัง 3 ปี (ครั้ง)						(ต.ค.-ธ.ค)		(ม.ค.-มี.ค.)		(เม.ย.-มิ.ย.)		(ก.ค.-ก.ย.)	
			2559	2560	2561				จำนวน	มูลค่า	จำนวน	มูลค่า	จำนวน	มูลค่า	จำนวน	มูลค่า
15	Anti-HBc	บ.ทีแอลซี อูคร แลบเซ็นเตอร์ จ.	1	2	2	2	250.00	500.00	1	250.00	0	0.00	1	250.00	0	0.00
16	Anti-HBs(ECL)	บ.ทีแอลซี อูคร แลบเซ็นเตอร์ จ.	0	0	0	2	500.00	1,000.00	1	500.00	0	0.00	1	500.00	0	0.00
17	ASO	บ.ทีแอลซี อูคร แลบเซ็นเตอร์ จ.	5	1		1	200.00	200.00	0	0.00	0	0.00	1	200.00	0	0.00
18	b -hCG	บ.ทีแอลซี อูคร แลบเซ็นเตอร์ จ.		1		1	350.00	350.00	0	0.00	0	0.00	1	350.00	0	0.00
19	Blood Alcohol	บ.ทีแอลซี อูคร แลบเซ็นเตอร์ จ.		2	2	2	400.00	800.00	1	400.00	0	0.00	1	400.00	0	0.00
20	C3 Complemen	บ.ทีแอลซี อูคร แลบเซ็นเตอร์ จ.	1			1	400.00	400.00	0	0.00	0	0.00	1	400.00	0	0.00
21	C4 Complemen	บ.ทีแอลซี อูคร แลบเซ็นเตอร์ จ.	1			1	400.00	400.00	0	0.00	0	0.00	1	400.00	0	0.00
22	CA 125	บ.ทีแอลซี อูคร แลบเซ็นเตอร์ จ.		3	1	2	600.00	1,200.00	1	600.00	1	600.00	0	0.00	0	0.00
23	CA 19-9	บ.ทีแอลซี อูคร แลบเซ็นเตอร์ จ.	2	8	3	3	600.00	1,800.00	1	600.00	1	600.00	0	0.00	1	600.00
24	Calcium	บ.ทีแอลซี อูคร แลบเซ็นเตอร์ จ.	70	108	57	60	80.00	4,800.00	20	1,600.00	20	1,600.00	10	800.00	10	800.00
25	CEA	บ.ทีแอลซี อูคร แลบเซ็นเตอร์ จ.	2	8	2	3	300.00	900.00	1	300.00	1	300.00	1	300.00	0	0.00
26	CK-MB	บ.ทีแอลซี อูคร แลบเซ็นเตอร์ จ.	1	0	0	1	300.00	300.00	0	0.00	1	300.00	0	0.00	0	0.00
27	Cortisol	บ.ทีแอลซี อูคร แลบเซ็นเตอร์ จ.	2	5	1	2	350.00	700.00	0	0.00	1	350.00	0	0.00	1	350.00
28	Culture อื่นๆ	บ.ทีแอลซี อูคร แลบเซ็นเตอร์ จ.	120	162	277	300	250.00	75,000.00	100	25,000.00	50	12,500.00	50	12,500.00	100	25,000.00
29	Cyto	บ.ทีแอลซี อูคร แลบเซ็นเตอร์ จ.	1	3	0	3	350.00	1,050.00	1	350.00	1	350.00	0	0.00	1	350.00
30	Dengue NS1 A	บ.ทีแอลซี อูคร แลบเซ็นเตอร์ จ.	0	1	0	1	700.00	700.00	0	0.00	0	0.00	1	700.00	0	0.00
31	Dilantin level	บ.ทีแอลซี อูคร แลบเซ็นเตอร์ จ.	2	6	3	3	400.00	1,200.00	1	400.00	0	0.00	1	400.00	1	400.00

ลงชื่อ   
(นายสุภรณ์ โยระคง)  
งานแผนงานและยุทธศาสตร์ฯ

ลำดับ	รายการตรวจ	หน่วยงานที่ส่งตรวจ	อัตราการส่งตรวจ			ประมาณการส่งตรวจในปี 2562(ครั้ง)	ราคา(บาท)	ประมาณการมูลค่าส่งตรวจในปี 2562(บาท)	งวดที่ 1		งวดที่ 2		งวดที่ 3		งวดที่ 4	
			ย้อนหลัง 3 ปี (ครั้ง)						(ต.ค.-ธ.ค)		(ม.ค.-มี.ค.)		(เม.ย.-มิ.ย.)		(ก.ค.-ก.ย.)	
			2559	2560	2561				จำนวน	มูลค่า	จำนวน	มูลค่า	จำนวน	มูลค่า	จำนวน	มูลค่า
32	Ferritin	บ.ทีแอลซี อูคร แลบเซ็นเตอร์ จ.	45	74	78	80	450.00	36,000.00	20	9,000.00	20	9,000.00	20	9,000.00	20	9,000.00
33	FNA	บ.ทีแอลซี อูคร แลบเซ็นเตอร์ จ.	5	6	0	6	300.00	1,800.00	2	600.00	2	600.00	1	300.00	1	300.00
34	GGT	บ.ทีแอลซี อูคร แลบเซ็นเตอร์ จ.	7	20	14	15	180.00	2,700.00	4	720.00	4	720.00	4	720.00	3	540.00
35	H1N1	ศูนย์วิทย์อูครธานี	0	2	0	1	2,500.00	2,500.00	0	0.00	1	2,500.00	0	0.00	0	0.00
36	Hb typing	บ.ทีแอลซี อูคร แลบเซ็นเตอร์ จ.	53	45	29	30	250.00	7,500.00	10	2,500.00	10	2,500.00	5	1,250.00	5	1,250.00
37	Hbe antigen	บ.ทีแอลซี อูคร แลบเซ็นเตอร์ จ.	1	0	0	1	400.00	400.00	0	0.00	0	0.00	1	400.00	0	0.00
38	Hemoculture	บ.ทีแอลซี อูคร แลบเซ็นเตอร์ จ.	220	1298	1250	1300	250.00	325,000.00	300	75,000.00	300	75,000.00	300	75,000.00	400	100,000.00
39	HIV PCR	ศูนย์วิทย์อูครธานี	0	7	5	5	0.00	-	1	0.00	1	0.00	1	0.00	2	0.00
40	LDH	บ.ทีแอลซี อูคร แลบเซ็นเตอร์ จ.	0	2	1	2	200.00	400.00	0	0.00	0	0.00	1	200.00	1	200.00
41	LDH(serum)	บ.ทีแอลซี อูคร แลบเซ็นเตอร์ จ.	2	4	0	2	150.00	300.00	0	0.00	1	150.00	0	0.00	1	150.00
42	Magnesium	บ.ทีแอลซี อูคร แลบเซ็นเตอร์ จ.	9	9	7	8	180.00	1,440.00	2	360.00	2	360.00	2	360.00	2	360.00
43	Meloioidosis	บ.ทีแอลซี อูคร แลบเซ็นเตอร์ จ.	32	51	46	50	150.00	7,500.00	10	1,500.00	10	1,500.00	10	1,500.00	20	3,000.00
44	Pap smear	บ.ทีแอลซี อูคร แลบเซ็นเตอร์ จ.	80	111	101	110	70.00	7,700.00	40	2,800.00	30	2,100.00	20	1,400.00	20	1,400.00
45	Paracetamol lev	บ.ทีแอลซี อูคร แลบเซ็นเตอร์ จ.	5	0	0	2	700.00	1,400.00	0	0.00	0	0.00	1	700.00	1	700.00
46	parathyroid(PT	บ.ทีแอลซี อูคร แลบเซ็นเตอร์ จ.	6	11	22	25	700.00	17,500.00	5	3,500.00	5	3,500.00	5	3,500.00	10	7,000.00
47	Phosphorus	บ.ทีแอลซี อูคร แลบเซ็นเตอร์ จ.	46	108	56	60	80.00	4,800.00	20	1,600.00	20	1,600.00	10	800.00	10	800.00
48	PSA	บ.ทีแอลซี อูคร แลบเซ็นเตอร์ จ.	1	3	4	5	600.00	3,000.00	1	600.00	1	600.00	1	600.00	2	1,200.00

ลงชื่อ   
(นายสุภรณ์ โยระคง)  
งานแผนงานและยุทธศาสตร์ฯ



ลำดับ	รายการตรวจ	หน่วยงานที่ส่งตรวจ	อัตราการส่งตรวจ			ประมาณการส่งตรวจในปี 2562(ครั้ง)	ราคา (บาท)	ประมาณการมูลค่าส่งตรวจในปี 2562(บาท)	งวดที่ 1		งวดที่ 2		งวดที่ 3		งวดที่ 4	
			ย้อนหลัง 3 ปี (ครั้ง)						(ต.ค.-ธ.ค)		(ม.ค.-มี.ค.)		(เม.ย.-มิ.ย.)		(ก.ค.-ก.ย.)	
			2559	2560	2561				จำนวน	มูลค่า	จำนวน	มูลค่า	จำนวน	มูลค่า	จำนวน	มูลค่า
49	TIBC + Serum	บ.ทีแอลซี อูคร แลบเซ็นเตอร์ จ.	0	19	22	25	400.00	10,000.00	5	2,000.00	5	2,000.00	5	2,000.00	10	4,000.00
50	TIBC	บ.ทีแอลซี อูคร แลบเซ็นเตอร์ จ.	10	1	0	1	200.00	200.00	0	0.00	0	0.00	1	200.00	0	0.00
51	TPHA	บ.ทีแอลซี อูคร แลบเซ็นเตอร์ จ.	1	4	1	2	180.00	360.00	0	0.00	1	180.00	0	0.00	1	180.00
52	TPHA(Titer)	บ.ทีแอลซี อูคร แลบเซ็นเตอร์ จ.	0	2	6	2	350.00	700.00	0	0.00	1	350.00	0	0.00	1	350.00
53	Weil Felix	บ.ทีแอลซี อูคร แลบเซ็นเตอร์ จ.	2	0	0	2	200.00	400.00	0	0.00	0	0.00	1	200.00	1	200.00
54	ส่งต่อชิ้นเนื้อ ร	บ.ทีแอลซี อูคร แลบเซ็นเตอร์ จ.	41	80	16	26		-		0.00		0.00		0.00		0.00
55	แยกราคาชิ้นเนื	บ.ทีแอลซี อูคร แลบเซ็นเตอร์ จ.	0	8	5	5	350.00	1,750.00	2	700.00	1	350.00	1	350.00	1	350.00
56	แยกราคาชิ้นเนื	บ.ทีแอลซี อูคร แลบเซ็นเตอร์ จ.	0	59	9	9	500.00	4,500.00	2	1,000.00	2	1,000.00	3	1,500.00	2	1,000.00
57	แยกราคาชิ้นเนื	บ.ทีแอลซี อูคร แลบเซ็นเตอร์ จ.	0	5	0	5	600.00	3,000.00	1	600.00	1	600.00	1	600.00	2	1,200.00
58	แยกราคาชิ้นเนื	บ.ทีแอลซี อูคร แลบเซ็นเตอร์ จ.	0	1	0	2	700.00	1,400.00	0	0.00	0	0.00	1	700.00	1	700.00
59	แยกราคาชิ้นเนื	บ.ทีแอลซี อูคร แลบเซ็นเตอร์ จ.	0	2	0	2	850.00	1,700.00	0	0.00	0	0.00	1	850.00	1	850.00
60	แยกราคาชิ้นเนื	บ.ทีแอลซี อูคร แลบเซ็นเตอร์ จ.	0	5	2	2	1,000.00	2,000.00	0	0.00	0	0.00	1	1,000.00	1	1,000.00
61	CD4	รพ.อุดรธานี	207	239	211	400	0.00	-	100	0.00	100	0.00	100	0.00	100	0.00
62	Viral load	รพ.อุดรธานี	162	191	189	200	0.00	-	50	0.00	50	0.00	50	0.00	50	0.00
63	Drug resistance	รพ.อุดรธานี	1	1	6	10	0.00	-	2	0.00	2	0.00	2	0.00	4	0.00
64	Hb typing (AN	รพ.อุดรธานี	238	288	204	210	0.00	-	60	0.00	60	0.00	60	0.00	30	0.00
65	CryptococcusA	บ.ทีแอลซี อูคร แลบเซ็นเตอร์ จ.	0	0	3	3	350.00	1,050.00	1	350.00	1	350.00	1	350.00	0	0.00

ลงชื่อ   
(นายสุภรณ์ โยระคง)  
งานแผนงานและยุทธศาสตร์ฯ

ลำดับ	รายการตรวจ	หน่วยงานที่ส่งตรวจ	อัตราการส่งตรวจ			ประมาณการส่งตรวจในปี 2562(ครั้ง)	ราคา (บาท)	ประมาณการมูลค่าส่งตรวจในปี 2562(บาท)	งวดที่ 1		งวดที่ 2		งวดที่ 3		งวดที่ 4	
			ย้อนหลัง 3 ปี (ครั้ง)						(ต.ค.-ธ.ค)		(ม.ค.-มี.ค.)		(เม.ย.-มิ.ย.)		(ก.ค.-ก.ย.)	
			2559	2560	2561				จำนวน	มูลค่า	จำนวน	มูลค่า	จำนวน	มูลค่า	จำนวน	มูลค่า
66	CryptococcusA	บ.ทีแอลซี อูตร แลบเซ็นเตอร์ จ.	0	0	1	1	250.00	250.00	0	0.00	0	0.00	1	250.00	0	0.00
67	Digoxin	บ.ทีแอลซี อูตร แลบเซ็นเตอร์ จ.	0	0	1	1	500.00	500.00	0	0.00	0	0.00	1	500.00	0	0.00
68	HbA1C	บ.ทีแอลซี อูตร แลบเซ็นเตอร์ จ.	0	0	7	5	270.00	1,350.00	0	0.00	0	0.00	2	540.00	3	810.00
69	Urine Electroly	บ.ทีแอลซี อูตร แลบเซ็นเตอร์ จ.	0	0	1	1	300.00	300.00	0	0.00	0	0.00	1	300.00	0	0.00
70	Urine Electroly	บ.ทีแอลซี อูตร แลบเซ็นเตอร์ จ.	0	0	1	1	100.00	100.00	0	0.00	0	0.00	1	100.00	0	0.00
71	Torch titer	บ.ทีแอลซี อูตร แลบเซ็นเตอร์ จ.	0	0	1	0	2,000.00	-	0	0.00	0	0.00	0	0.00	0	0.00
4052																
รวม								791,630.00	39	204,540.00	37	192,460.00	56	177,080.00	42	217,550.00

ลงชื่อ   
(นายสุภรณ์ โยระคง)  
งานแผนงานและยุทธศาสตร์



## โรงพยาบาลน้ำโสม

เรื่อง มาตรการป้องกันผลประโยชน์ทับซ้อน และแนวทางการตรวจสอบถึงความเกี่ยวข้องกับการจัดซื้อจัดจ้างและผู้เสนองาน เพื่อป้องกันผลประโยชน์ทับซ้อน ประจำปีงบประมาณ พ.ศ. ๒๕๖๒

เพื่อให้เป็นไปตามกรอบการประเมินคุณธรรมและความโปร่งใสในการดำเนินงานของหน่วยงานของรัฐ (Integrity and Transparency Assessment : ITA) ของหน่วยงานของรัฐ ที่กำหนดให้ส่วนราชการมีและแนวทางการตรวจสอบถึงความเกี่ยวข้องระหว่างเจ้าหน้าที่ ที่เกี่ยวข้องกับการจัดซื้อจัดจ้าง และผู้เสนองาน เพื่อป้องกันผลประโยชน์ทับซ้อน เพื่อให้การจัดซื้อจัดจ้าง มีความโปร่งใส ตรวจสอบได้ และเกิดประโยชน์สูงสุดต่อภาครัฐ นั้น

โรงพยาบาลน้ำโสม ได้จัดทำมาตรการป้องกันผลประโยชน์ทับซ้อนและแนวทางการตรวจสอบถึงความเกี่ยวข้องกับการจัดซื้อจัดจ้างและผู้เสนองาน เพื่อป้องกันผลประโยชน์ทับซ้อน ประจำปีงบประมาณ พ.ศ. ๒๕๖๒ เพื่อเป็นมาตรฐานในการปฏิบัติงานในด้านผลประโยชน์ทับซ้อนของผู้เกี่ยวข้องในการจัดซื้อจัดจ้างของโรงพยาบาลน้ำโสม ได้ถือปฏิบัติ ต่อไป

จึงประกาศมาให้ทราบโดยทั่วกัน

ประกาศ ณ วันที่ ๒๐ ธันวาคม พ.ศ. ๒๕๖๑

(นายกำพล วงศ์รัมย์เดือน)  
ผู้อำนวยการโรงพยาบาลน้ำโสม

โรงพยาบาลน้ำโสม อำเภอน้ำโสม จังหวัดอุดรธานี  
มาตรการป้องกันผลประโยชน์ทับซ้อน และแนวทางการป้องกันผลประโยชน์ทับซ้อน  
กรณีการจัดซื้อจัดจ้างภาครัฐ ประจำปีงบประมาณ ๒๕๖๒

ตามที่สำนักงานคณะกรรมการป้องกันและปราบปรามการทุจริตแห่งชาติดำเนินการประเมินคุณธรรมและความโปร่งใสในการดำเนินงานของหน่วยงานภาครัฐ เพื่อสนับสนุนให้เกิดการปรับปรุงระดับคุณธรรมและความโปร่งใสภายในองค์กร ส่งผลให้องค์กรมีบรรยากาศและวัฒนธรรมในการทำงานที่ดี ตลอดจนช่วยสร้างความเชื่อมั่นของประชาชนผู้รับบริการที่มีต่อองค์กร ดังนั้น สำนักงานสาธารณสุขอำเภอกาบัง จึงดำเนินการจัดทำมาตรการป้องกันผลประโยชน์ทับซ้อนและแนวทางการตรวจสอบบุคลากรถึงความเกี่ยวข้องกับผู้เสนองานในการจัดซื้อจัดจ้างของสำนักงานสาธารณสุขอำเภอกาบัง เพื่อเป็นแนวทางในการปฏิบัติงานของเจ้าหน้าที่ และผู้ที่เกี่ยวข้องต่อไป

**๑. การแสวงหาผลประโยชน์ทับซ้อนในงานพัสดุ สามารถสรุป ได้ดังนี้**

๑.๑. ขั้นตอนการประเมินความต้องการ เป็นขั้นตอนที่กำหนดรายละเอียดคุณลักษณะเฉพาะของพัสดุหรือแบบรูปรายการงานก่อสร้าง ขอบเขตความต้องการใช้ และค่าใช้จ่ายที่เหมาะสม โดยความเสี่ยงที่อาจเกิดขึ้นในขั้นตอนนี้ ได้แก่ การล็อกสเปค, การประเมินราคาสูงกว่าความเป็นจริง กำหนดขอบเขตหรือออกแบบรูปรายการงานก่อสร้าง ที่เอื้อประโยชน์ต่อตัวเอง หรือภาคเอกชนที่มีผลประโยชน์ทับซ้อน

๑.๒. ขั้นตอนการดำเนินการจัดซื้อ เป็นขั้นตอนพื้นฐานในการพิจารณาวิธีการจัดซื้อจัดจ้างที่ต้องตามพระราชบัญญัติการจัดซื้อจัดจ้างและการบริหารพัสดุภาครัฐ พ.ศ. ๒๕๖๐ และการอนุมัติโดยผู้มีอำนาจเอกสารจัดซื้อ, ประกาศการประมูล ถูกต้องตามระเบียบ โดยความเสี่ยงที่อาจเกิดขึ้นในขั้นตอนนี้ ได้แก่ การกำหนดวิธีการที่จะจัดซื้อ เพื่อเอื้อประโยชน์กับผู้ขาย/ผู้รับจ้าง มีอคติ หรือเข้าข้างผู้ขาย/ผู้รับจ้างรายใดรายหนึ่ง ทำให้เกิดการแข่งขันที่ไม่เป็นธรรม

๑.๓. ขั้นตอนการคัดเลือกผู้เข้าร่วมประมูล เป็นขั้นตอนในการเปิดเผยรายละเอียด และคัดเลือกผู้ชนะการประมูล โดยความเสี่ยงในการทุจริตที่อาจเกิดขึ้นในขั้นตอนนี้ ได้แก่ การเปิดเผยข้อมูลที่เป็นความลับหรือข้อมูลที่เอื้อประโยชน์ให้กับผู้เข้าร่วมประมูลรายใดรายหนึ่งเป็นพิเศษ การเปิดเผยข้อมูลที่ล่าช้า ทำให้เกิดการได้เปรียบเสียเปรียบระหว่างผู้เข้าร่วมประมูล รวมไปถึงการเปลี่ยนแปลงรายละเอียดโครงการหลังจากได้ผู้ชนะการประมูลแล้ว

๑.๔. ขั้นตอนการดำเนินการตามสัญญา เป็นขั้นตอนที่ผู้ชนะการเสนอราคา หรือคู่สัญญาจะต้องดำเนินการส่งมอบสินค้าหรือบริการตามที่ตกลงไว้ในสัญญา โดยโอกาสเสี่ยงในการทุจริตในขั้นตอนนี้ ได้แก่ การส่งมอบสินค้าหรือบริการที่ไม่เป็นไปตามคุณลักษณะเฉพาะ หรือการส่งมอบงานที่ไม่เป็นไปตามแบบรูปรายการที่กำหนดไว้ตามสัญญา

## ๒. มาตรการป้องกันผลประโยชน์ทับซ้อน ดังนี้

๒.๑ ห้ามมิให้เจ้าหน้าที่ หรือหัวหน้าเจ้าหน้าที่ จัดซื้อจัดจ้างกับผู้เสนองาน ที่มีความเกี่ยวข้องกันกับบุคลากรโรงพยาบาลน้ำโสม ทั้งประโยชน์ส่วนตน และผลประโยชน์สาธารณะที่มีผลต่อการปฏิบัติหน้าที่

๒.๒ ห้ามมิให้บุคลากรในโรงพยาบาลน้ำโสม ใช้อำนาจในตำแหน่งหรือหน้าที่ดำเนินงานหรือโครงการที่เอื้อผลประโยชน์กับตนเองทั้งที่เกี่ยวกับเงินและไม่เกี่ยวกับเงิน

๒.๓. ห้ามมิให้บุคลากรในโรงพยาบาลน้ำโสม ดำรงตำแหน่งที่ทำหน้าที่ทับซ้อน

๒.๔. ให้เจ้าหน้าที่ หัวหน้าเจ้าหน้าที่ หรือผู้เกี่ยวข้องกับการจัดซื้อพัสดุ ลงนามในแบบแสดงความบริสุทธิ์ใจการจัดซื้อจัดจ้างฯ ตามหนังสือสำนักงานปลัดกระทรวงสาธารณสุข ส่วนที่ ๑๒๑๗/ว ๓๐๐๑ ลงวันที่ ๑๖ ตุลาคม ๒๕๖๐

๒.๕ จัดทำคู่มือป้องกันความเสี่ยงที่จะเกิดขึ้นในหน่วยงาน พร้อมทั้งแต่งตั้งคณะกรรมการป้องกันการทุจริตในหน่วยงาน

## ๓. แนวทางการตรวจสอบบุคลากรในหน่วยงานถึงความเกี่ยวข้องกับผู้เสนองาน

๓.๑. ตรวจสอบชื่อ - สกุล ของผู้เสนองานว่ามีความสัมพันธ์หรือเกี่ยวข้องกับผู้เสนองานหรือไม่ เช่น ญาติ พี่ น้อง เพื่อน คู่แข่ง ศัตรู

๓.๒ ตรวจสอบสถานที่อยู่ สถานที่ปฏิบัติงานของผู้เสนองานว่ามีความสัมพันธ์หรือเกี่ยวข้องกับผู้เสนองานหรือไม่

๓.๓ ตรวจสอบบุคลากรในหน่วยงานว่ามีส่วนได้เสียกับงาน/โครงการ ทั้งผลประโยชน์ส่วนตนเอง และผลประโยชน์สาธารณะที่มีผลต่อการปฏิบัติหน้าที่หรือไม่

๓.๔ ตรวจสอบบุคลากรในหน่วยงานว่ามีผลประโยชน์ทับซ้อนกับผู้เสนองานหรือไม่ เช่น การรับสินบน การใช้ข้อมูลลับของทางราชการ การดำเนินธุรกิจที่เกี่ยวข้องกับการจัดซื้อจัดจ้าง การรับของขวัญ หรืออื่นๆ

(นายกังวล วงศ์ศรีเดือน)  
ผู้อำนวยการโรงพยาบาลน้ำโสม

ประกาศเจตนารมณ์ต่อต้านการทุจริต

โรงพยาบาลน้ำโสม

ปีงบประมาณ 2562



# ประกาศแผนปฏิบัติการจัดซื้อจัดจ้าง

โรงพยาบาลน้ำโสม

ปีงบประมาณ 2562

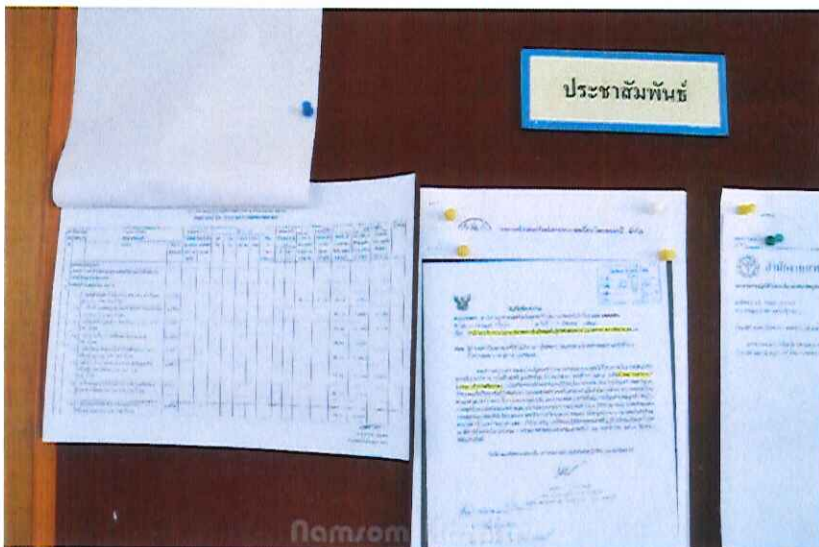
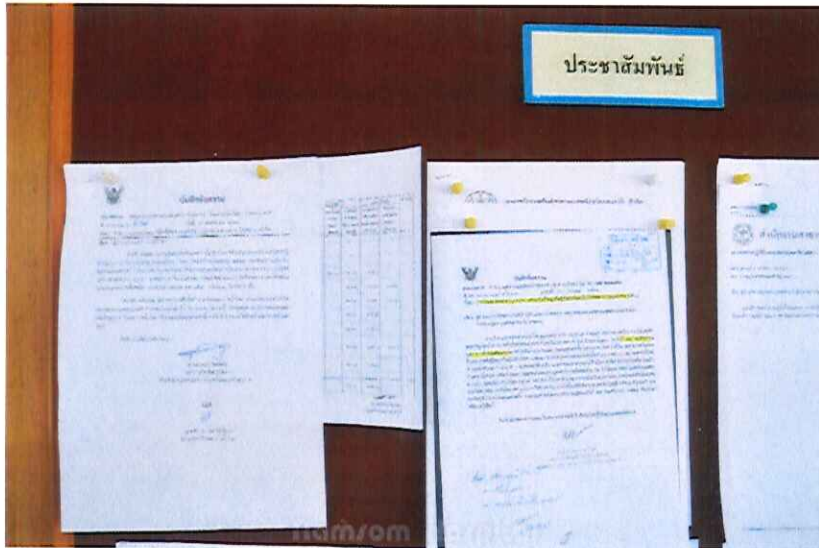



คำสั่งโรงพยาบาลน้ำโสม

ที่ ๑๓๒ / ๒๕๖๑

เรื่อง แต่งตั้งผู้ปิดประกาศ และผู้ปลดประกาศ สำหรับการประกาศเผยแพร่แผนการจัดซื้อจัดจ้าง  
ประจำปีงบประมาณ ๒๕๖๒

ตามที่งานพัสดุ ฝ่ายบริหารงานทั่วไป ได้ดำเนินการสำรวจความต้องการของ ฝ่าย/งาน ทุกหน่วยเพื่อจัดทำ  
แผนความต้องการพัสดุ ประจำปีงบประมาณ ๒๕๖๒ นั้น จึงขออนุญาตนำแผนความต้องการสำหรับการจัดซื้อจัดจ้าง  
หมวดวัสดุและครุภัณฑ์ ประจำปีงบประมาณ ๒๕๖๒ ประกาศเผยแพร่บนเว็บไซต์ของหน่วยงาน โรงพยาบาลนาญ  
และปิดประกาศ ทางบอร์ดประชาสัมพันธ์ของหน่วยงาน เพื่อประชาสัมพันธ์ให้เจ้าหน้าที่ในหน่วยงานและประชาชน  
ได้รับทราบและสามารถเข้าดูได้ผ่านเว็บไซต์ของหน่วยงานต่อไป

เพื่อให้การดำเนินการจัดซื้อจัดจ้าง ของโรงพยาบาลน้ำโสม เป็นไปด้วยความโปร่งใส ตรวจสอบได้  
จึงขอแต่งตั้งผู้ปิดประกาศและปลดประกาศ สำหรับการประชาสัมพันธ์เผยแพร่แผนการจัดซื้อจัดจ้าง ประจำปี  
งบประมาณ ๒๕๖๒ ประกอบด้วย

๑. นางปณณพร เหล็กหล่ม	นักวิชาการเงินและบัญชี	ผู้ปิดประกาศ
๒. นางสาวชนัชปกาน ธรรมสัถย์	เจ้าพนักงานพัสดุ	พยานผู้ปิดประกาศ
๓. นางมาลีวรรณ ต้นคำดีะ	เจ้าพนักงานการเงินและบัญชีชำนาญงาน	ผู้ปลดประกาศ
๔. นางสาวสุภาดา ไปแดน	เจ้าหน้าที่พัสดุ	พยานผู้ปลดประกาศ

ให้ผู้ได้รับการแต่งตั้งมีหน้าที่ ปิดประกาศและปลดประกาศ แผนการจัดซื้อจัดจ้าง ประจำปี  
งบประมาณ ๒๕๖๒ โดยให้ผู้ปิดประกาศ ทำการปิดประกาศแผนฯ ภายใน ๓๐ วัน นับแต่วันที่แผนฯ ได้รับการ  
พิจารณาอนุมัติ และให้ผู้ปลดประกาศ ทำการปลดประกาศแผนฯ ภายใน ๓๐ วัน นับจากวันดำเนินการแล้วเสร็จ  
ตามแผนหรือนับถัดจากวันสิ้นสุดปีงบประมาณ

ทั้งนี้ตั้งแต่บัดนี้เป็นต้นไป

สั่ง ณ วันที่ ๑๓ พฤศจิกายน พ.ศ. ๒๕๖๑

(นายกังวาล วงศ์ศรีศรีเดือน)  
ผู้อำนวยการโรงพยาบาลน้ำโสม





คำสั่งโรงพยาบาลน้ำโสม  
ที่ ...../๒๕๖๑

เรื่อง แต่งตั้งคณะกรรมการกำหนดและดำเนินงานตามมาตรการป้องกันการทุจริตระดับหน่วยงาน

ตามที่ สำนักงาน ก.พ. ได้เล็งเห็นความสำคัญในการเสริมสร้างคุณธรรม จริยธรรมเพื่อสร้างประเทศไทย ใส่สะอาดร่วมกับมูลนิธิประเทศไทยใสสะอาด ได้ส่งเสริมให้ข้าราชการมีจิตสำนึกในหน้าที่ความรับผิดชอบให้เกิดประโยชน์สูงสุดทั้งต่อประเทศชาติและประชาชน รวมทั้งการป้องกันการกระทำผิดในภาครัฐหลายประการ

ดังนั้น เพื่อเป็นการสนองนโยบายและข้อบังคับว่าด้วยจรรยาข้าราชการ สำนักงานกระทรวงสาธารณสุขและเป็นการพัฒนาคุณธรรมจริยธรรมและธรรมาภิบาลของบุคลากรในหน่วยงาน ในการปฏิบัติหน้าที่ให้เกิดความโปร่งใส คปสอ.น้ำโสม จึงแต่งตั้งผู้มีรายนามต่อไปนี้ เป็นคณะทำงานรับผิดชอบการดำเนินการตามมาตรการป้องกันการทุจริตระดับหน่วยงาน

คณะกรรมการกำหนดและดำเนินงานตามมาตรการป้องกันการทุจริตระดับหน่วยงาน

๑. นายกิ่งวาล วงศ์ศรีศรีมีเดือน	ผู้อำนวยการโรงพยาบาลน้ำโสม	ประธานกรรมการ
๒. นางสาวพรทิพา โยธาวงศ์	นายแพทย์ชำนาญการพิเศษ	รองประธานกรรมการ
๓. นางวรรณมา วงศ์ศรีศรีมีเดือน	พยาบาลวิชาชีพชำนาญการพิเศษ	กรรมการ
๔. นางสาวมาลี แสงชมภู	เภสัชกรชำนาญการ	กรรมการ
๕. นางสาวนิตติยา บุตรวงษ์	นักเทคนิคการแพทย์ชำนาญการ	กรรมการ
๖. นายศิวรักษ์ มณฑาทิพย์	แพทย์แผนไทย	กรรมการ
๗. นายสรวงพร ตันติศรีไกรแสง	ทันตแพทย์ปฏิบัติการ	กรรมการ
๘. นายสุภรณ์ โยธะคง	พยาบาลวิชาชีพปฏิบัติการ	กรรมการ
๙. นายเมธาสิทธิ์ ศิริธนวิศานต์	นักรังสีการแพทย์ปฏิบัติการ	กรรมการ
๑๐. นางปทุมพร เหล็กหล่ม	นักวิชาการเงินและบัญชี	กรรมการ
๑๑. นางพรกมล พลนรา	นักจัดการงานทั่วไปชำนาญการ	กรรมการ/เลขานุการ
๑๒. นางสาวพิชญดา ชันงาม	เจ้าพนักงานการเงินและบัญชีปฏิบัติงาน	ผู้ช่วยเลขานุการ

บทบาทหน้าที่รับผิดชอบของคณะกรรมการ มีดังนี้

๑. ร่วมกำหนดนโยบายการดำเนินการตามมาตรการป้องกันการทุจริตของหน่วยงานและปลูกฝังจิตสำนึกด้านคุณธรรมจริยธรรมและธรรมาภิบาลแก่บุคลากรในหน่วยงาน
๒. จัดทำแผนการดำเนินงานมาตรการป้องกันการทุจริตของหน่วยงาน
๓. สนับสนุนการดำเนินงานตามนโยบายทั้งด้านงบประมาณ วัสดุอุปกรณ์ และกำลังคนตามความเหมาะสม
๔. จัดกิจกรรมเพื่อส่งเสริมด้านคุณธรรมและจริยธรรมของบุคลากรสาธารณสุขทุกระดับ
๕. ติดตาม ประสาน ประเมิน และสรุปผลการดำเนินงาน

๖. เป็นที่ปรึกษาและให้คำแนะนำตลอดจนการแก้ไขปัญหาอุปสรรคในการดำเนินงาน  
๗. ปฏิบัติงานอื่น ๆ ตามที่ได้รับมอบหมาย

ทั้งนี้ ให้คณะกรรมการที่ได้รับแต่งตั้งตามบทบาทหน้าที่ที่ได้รับมอบหมายเพื่อบรรลุตาม  
วัตถุประสงค์ และตามนโยบายที่กำหนดต่อไป

สั่ง ณ วันที่ ๒๐ ธันวาคม พ.ศ. ๒๕๖๑



(นายกังวล วงศ์ศรีมีเดือน)  
ผู้อำนวยการโรงพยาบาลน้ำโสม

## กระบวนการบริหารพัสดุ โรงพยาบาลน้ำโสม

เพื่อให้การจัดหาพัสดุเป็นไปด้วยความเหมาะสม โปร่งใส มีระบบการบริหารจัดการที่ดี พักตร์มีคุณสมบัติถูกต้อง และสามารถใช้ประโยชน์ได้อย่างเหมาะสม เพียงพอ ต่อการปฏิบัติงาน พร้อมทั้งสามารถจัดหาพัสดุด้วยราคาที่เหมาะสม จึงสมควรที่จะต้องมีการบริหารพัสดุอย่างเป็นระบบ ดังนี้

### กระบวนการบริหารพัสดุ

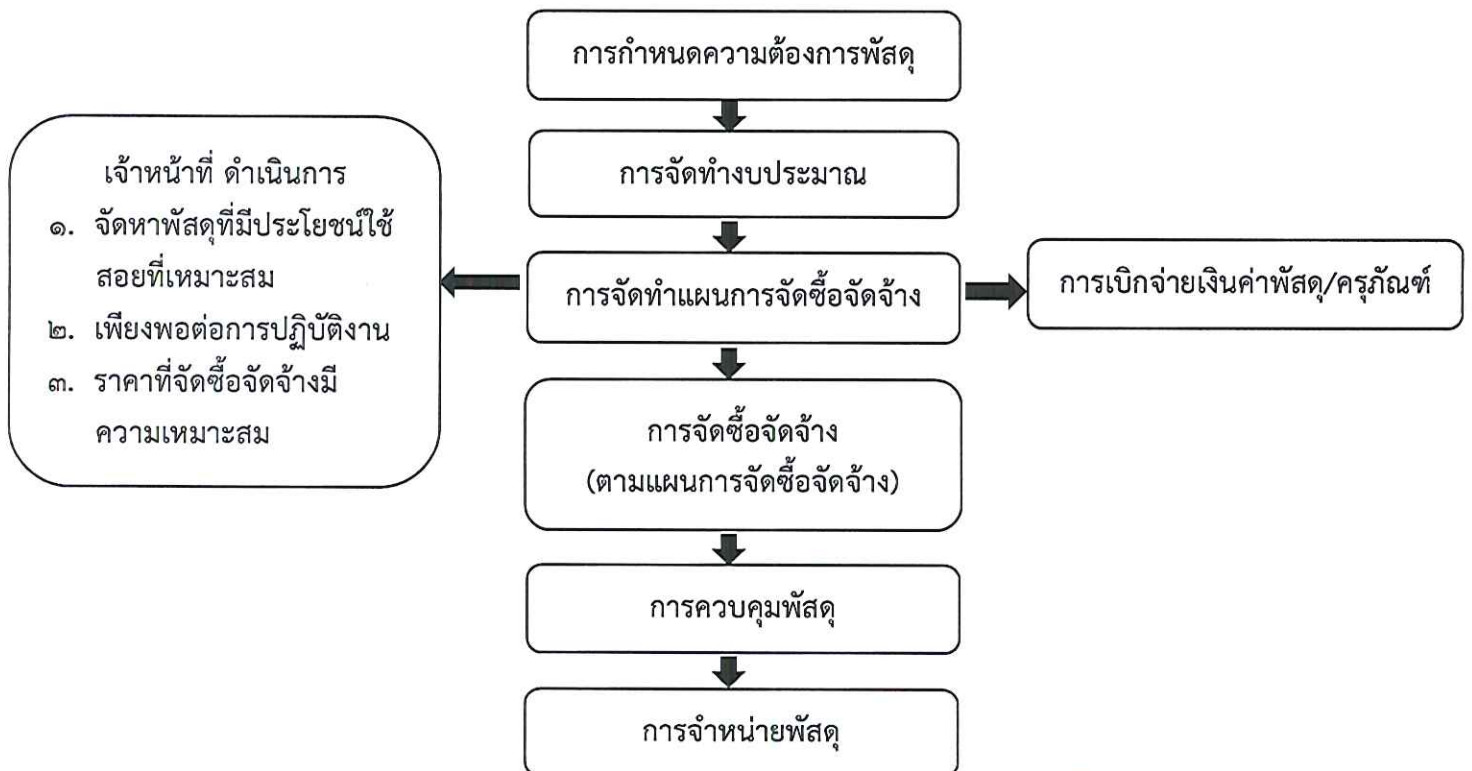

นางพรกมล พลนรา  
นักจัดการงานทั่วไปชำนาญการ  
หัวหน้าเจ้าหน้าที่

นางสาวพิชญดา ชันงาม  
เจ้าพนักงานการเงินและบัญชีปฏิบัติงาน  
ปฏิบัติหน้าที่ เจ้าหน้าที่

## Workflow วิธีเฉพาะเจาะจง

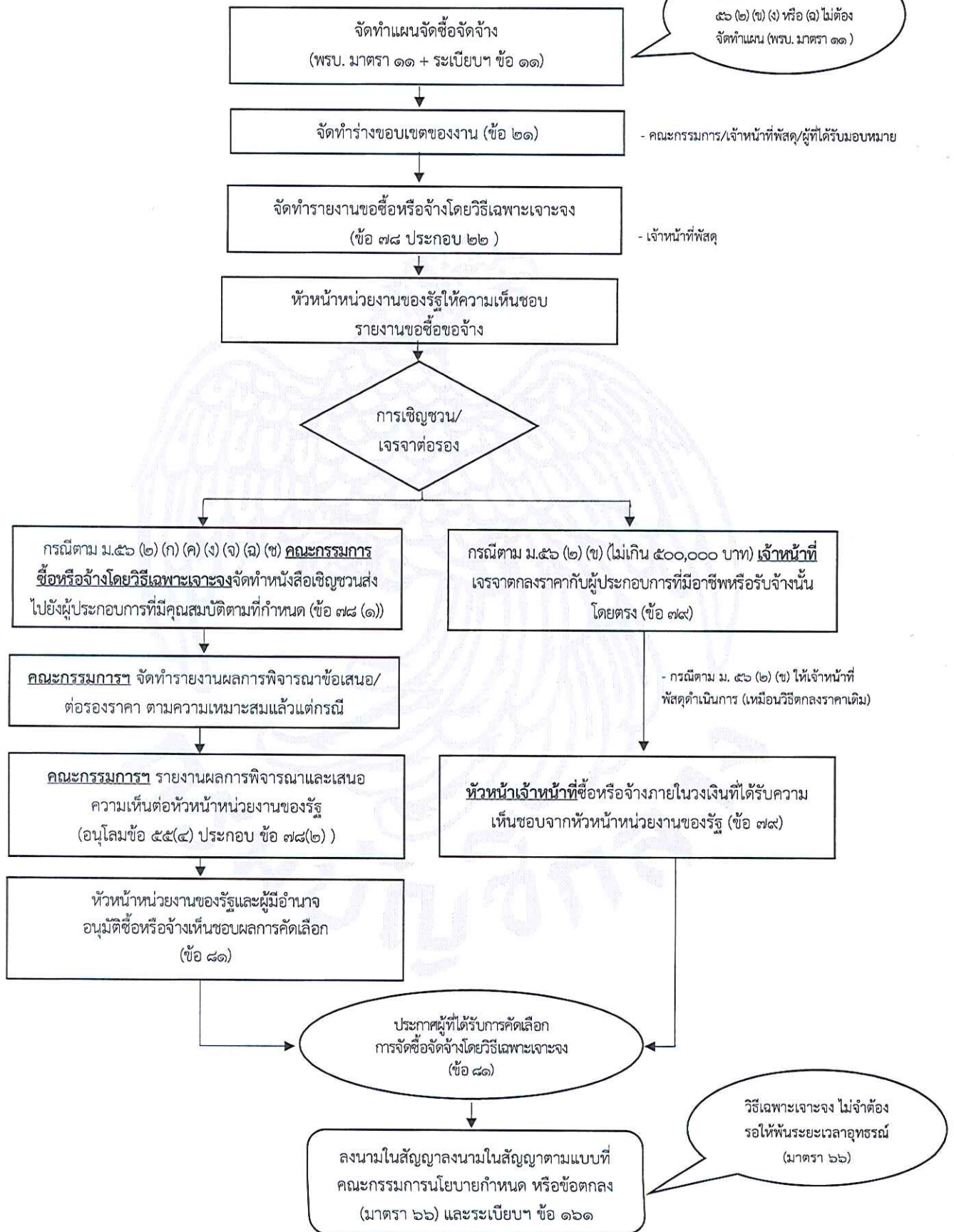

# Workflow e-bidding

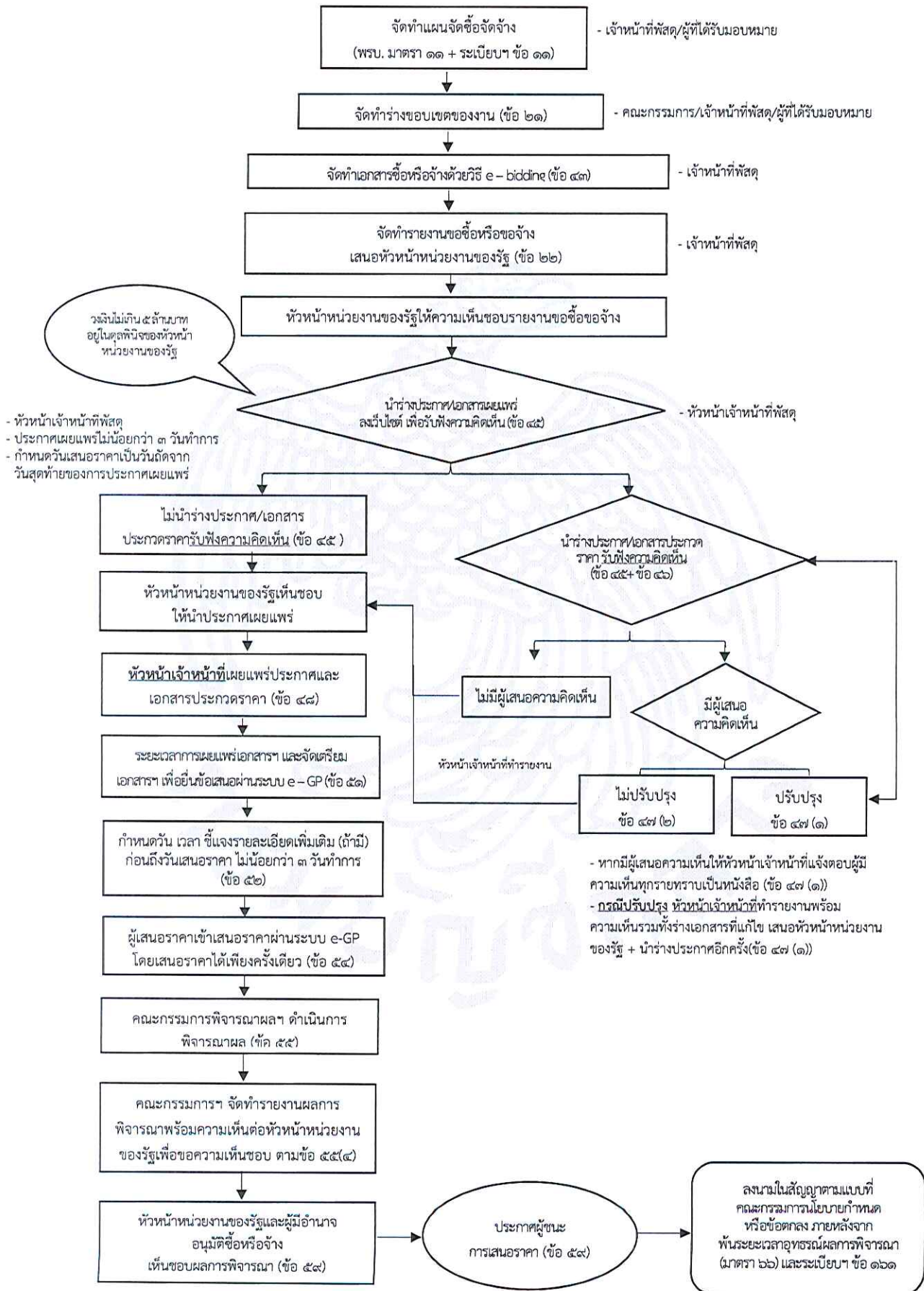

## การควบคุมพัสดุ

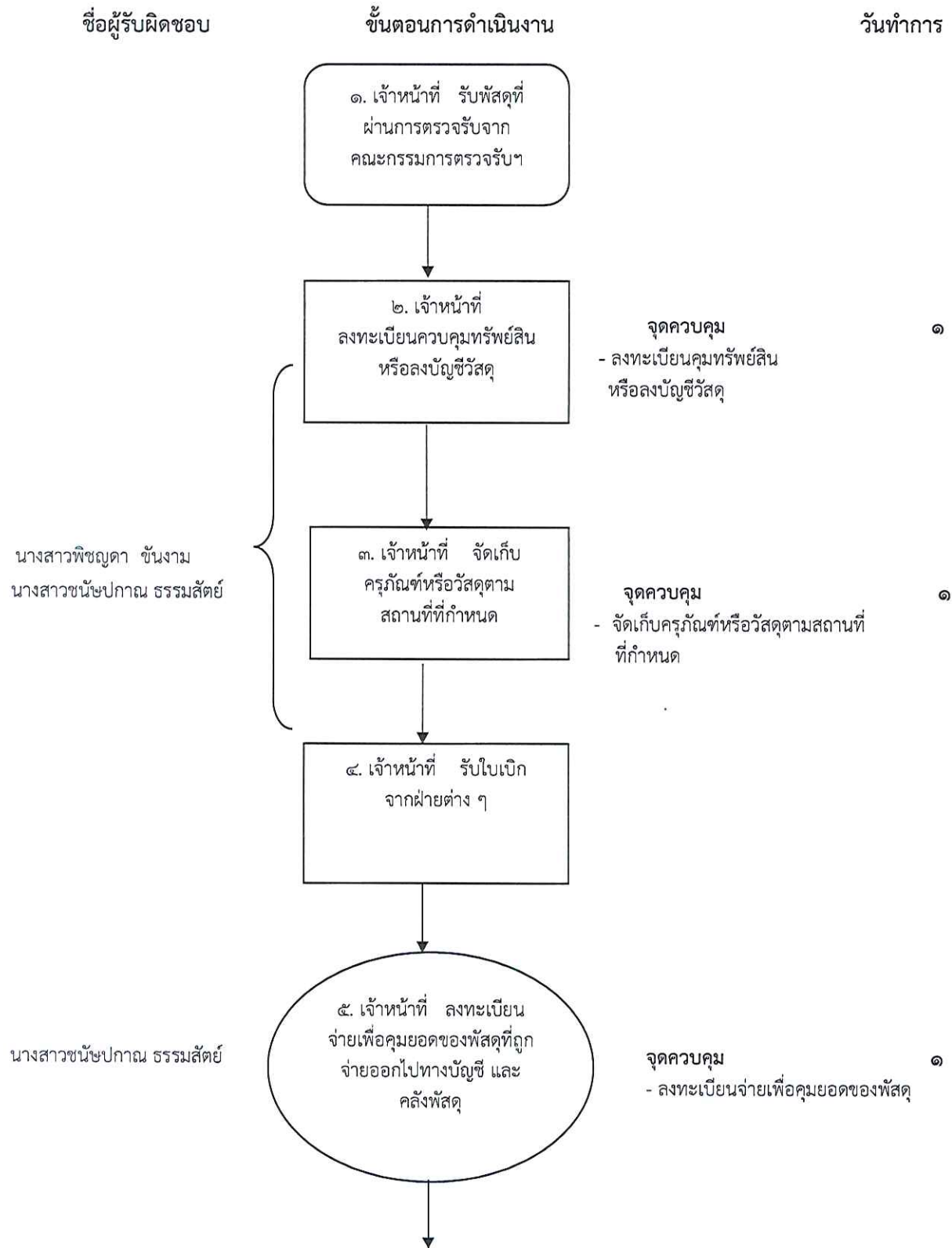

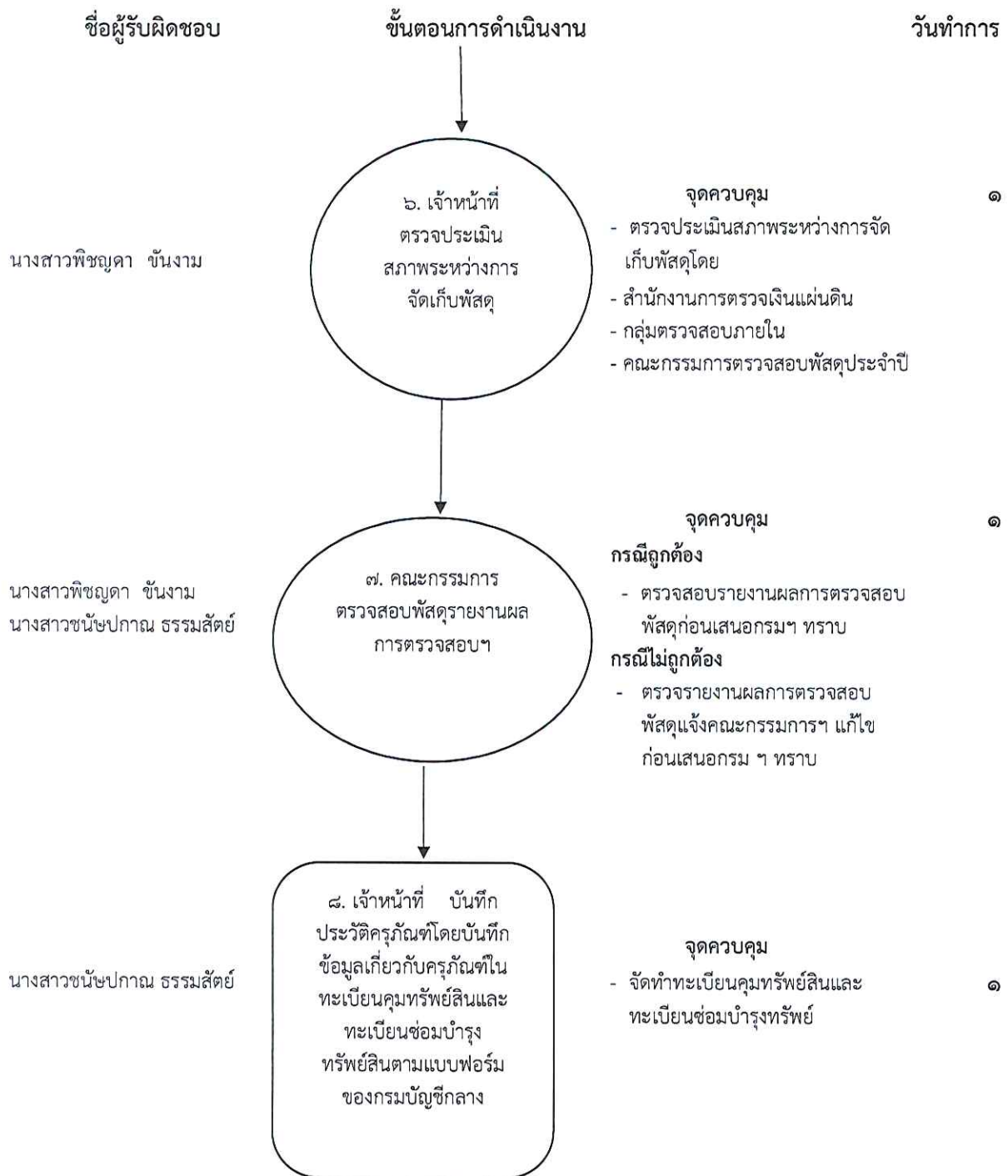

รวมระยะเวลาดำเนินการ ๖ วัน